

CROQUIS DE UBICACIÓNReferencia: **CROQUIS EX-2020-80068668- -APN-DACYGD#AABE, CIE 06-0000450-6 /1****DATOS DEL INMUEBLE**

CIE	PARTE	ORGANIZACIÓN
0600004506	1	ESTADO MAYOR GENERAL DEL EJERCITO
PROVINCIA	DEPARTAMENTO	LOCALIDAD
BUENOS AIRES	LA PLATA	La Plata

SUPERFICIE TOTAL: 655.35 M²

MINISTERIO DE JUSTICIA Y DERECHOS HUMANOS DE LA PROVINCIA DE BUENOS AIRES SOLICITA PERMISO DE USO PRECARIO Y GRATUITO DE INMUEBLE UBICADO SOBRE CALLE 55, ENTRE 7 Y 8, CIUDAD DE LA PLATA, BUENOS AIRES.

CROQUIS REALIZADO SEGÚN **RE-2020-86776137-APN-DTD#JGM** Y BASE CATASTRA BUENOS AIRES.

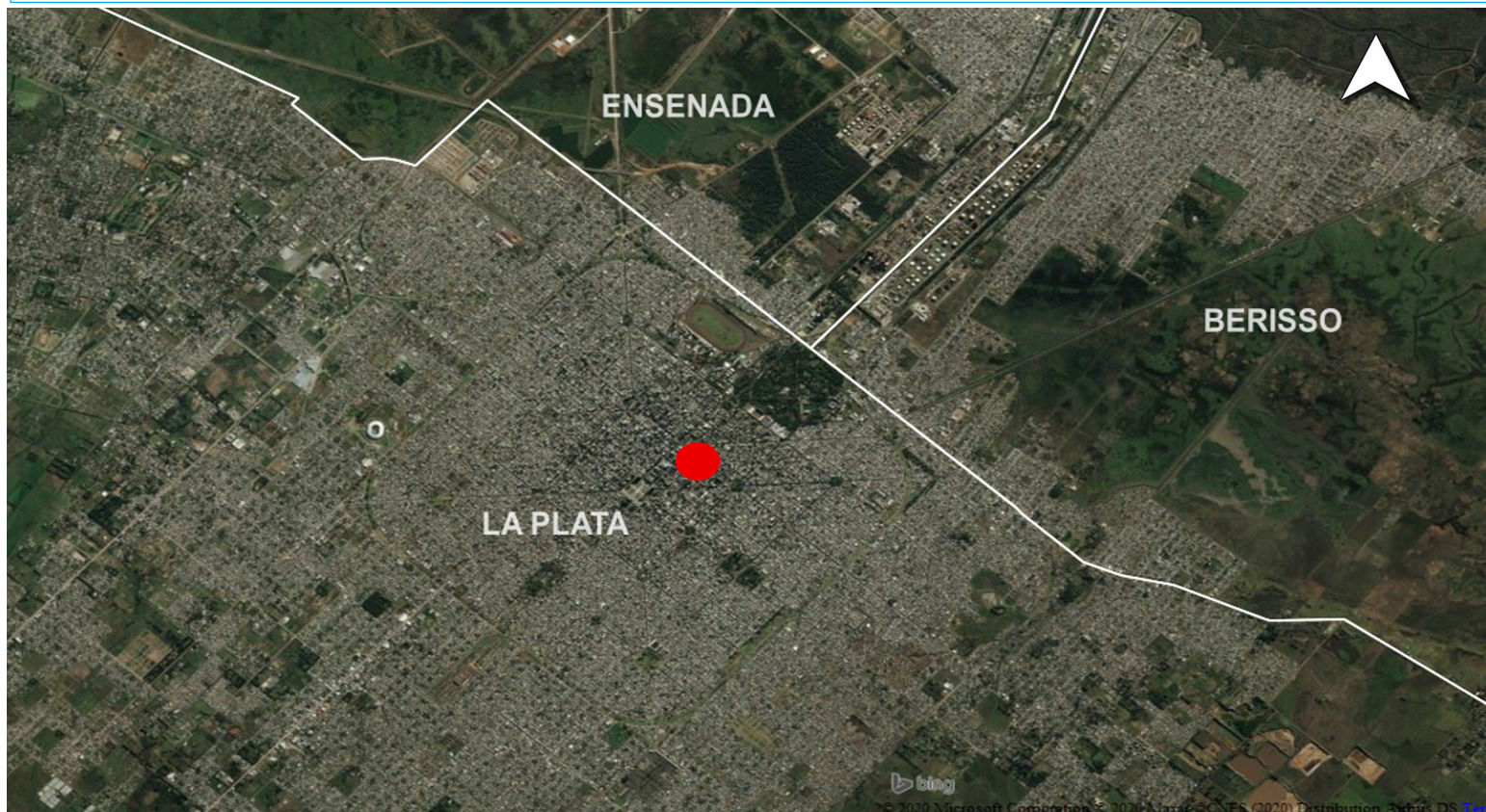
SUPERFICIE CUBIERTA: 488,31 m²SUPERFICIE LIBRE: 167,04 m²**UBICACIÓN EN CONTEXTO**

CROQUIS DE UBICACIÓN

DETALLE



CIE	LATITUD	LONGITUD	SUPERFICIE
0600004506/1	-34.91755467	-57.94702931	655.35 m2

SITUACIÓN CATASTRAL

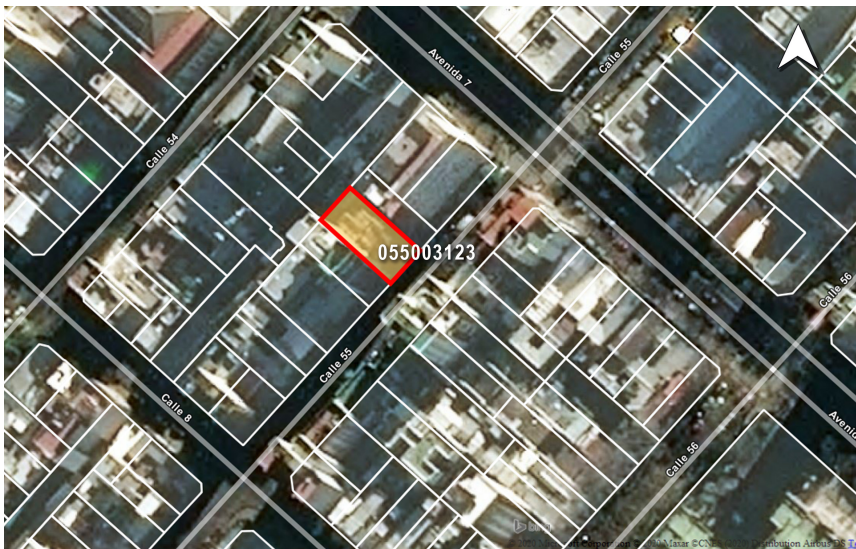

CROQUIS DE UBICACIÓN

Detalle Superficie cubierta



DOCUMENTACIÓN COMPLEMENTARIA: ARCHIVO PROVINCIAL DE LA MEMORIA

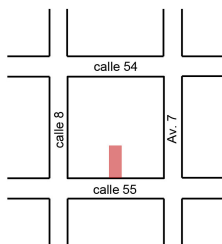

Ubicación: Calle 55 e/ 7 y 8
 Circ: I Mza 576
 Parcela: 8 Part 055003123
 Sec: H
 Ciudad: La Plata
 Pcia: BS. AS.

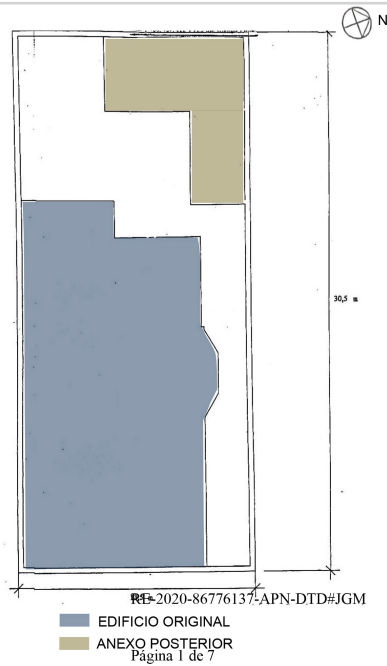

R2020-86776137-APN-DTD#JGM

■ EDIFICIO ORIGINAL
 ■ ANEXO POSTERIOR
 Página 1 de 7

CROQUIS DE UBICACIÓN

DOCUMENTACIÓN COMPLEMENTARIA: ARCHIVO PROVINCIAL DE LA MEMORIA

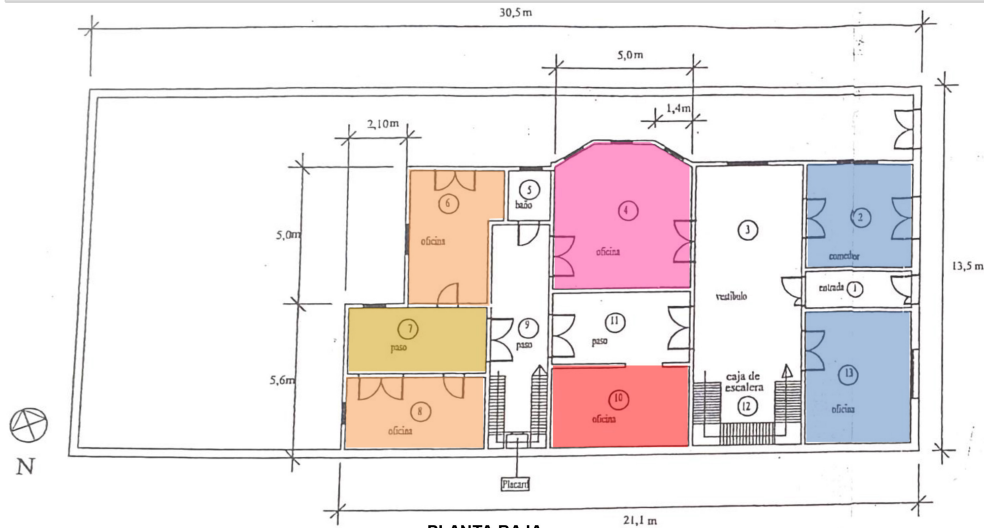

PLANTA BAJA

ARCHIVO PROVINCIAL DE LA MEMORIA:

- AREA DE GUARDADO, TESORO PATRIMONIAL
- AREA DE CONSULTA
- AREA DE CONSERVACION
- ADMINISTRACION

SECTOR EXPOSITIVO:

- SALAS PARA PROYECTOS DE MEMORIA Y PROMOCION DE LOS DERECHOS HUMANOS

DOCUMENTACIÓN COMPLEMENTARIA: ARCHIVO PROVINCIAL DE LA MEMORIA



PLANTA ALTA

OFICINAS:

- FUNCIONAMIENTO DE LA DIRECCION DE POLITICAS REPARATORIAS

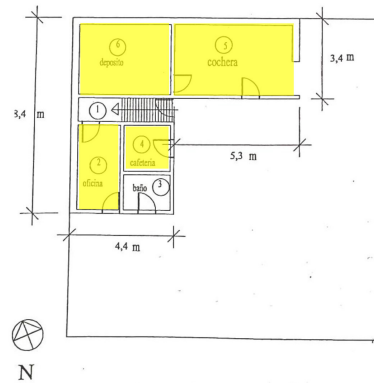
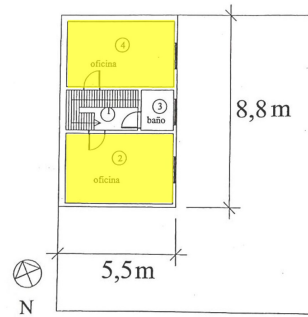
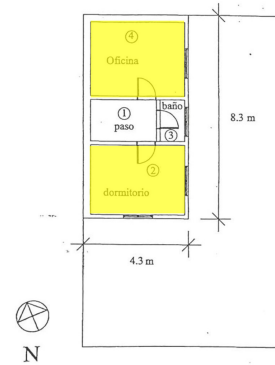
CROQUIS DE UBICACIÓN**DOCUMENTACIÓN COMPLEMENTARIA: ARCHIVO PROVINCIAL DE LA MEMORIA****PLANTA BAJA****PRIMER PISO****SEGUNDO PISO****ANEXO POSTERIOR****OFICINAS:**

 FORTALECIMIENTO DE LAS ACCIONES SOBRE LOS DERECHOS HUMANOS ENTRE LA SUBSECRETARIA Y LOS ORGANISMOS Y ORGANIZACIONES DE LA SOCIEDAD CIVIL

RE-2020-86776137-APN-DTD#JGM

Página 4 de 7

Usuario generador: DUNZELMANN, FERNANDO

* El presente croquis es sólo a efectos ilustrativos.



República Argentina - Poder Ejecutivo Nacional

**Hoja Adicional de Firmas
Croquis**

Número:

Referencia: Croquis/ CROQUIS EX-2020-80068668- -APN-DACYGD#AABE, CIE 06-0000450-6 /1

El documento fue importado por el sistema GEDO con un total de 5 pagina/s.