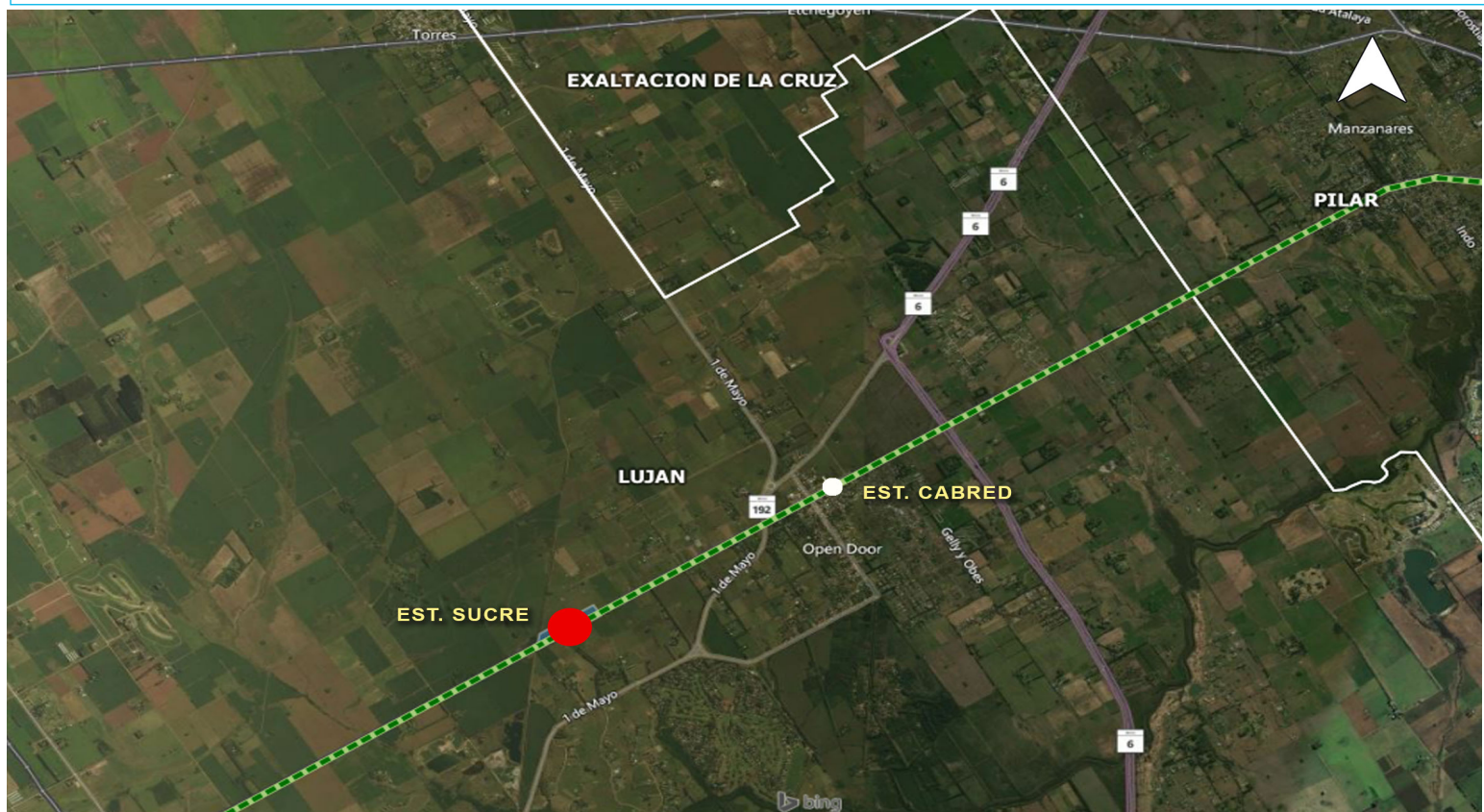

CROQUIS DE UBICACIÓNReferencia: **CROQUIS EX-2020-44221117- -APN-DACYGD#AABE, CIE 0600053418 /18****DATOS DEL INMUEBLE**

CIE	PARTE	ORGANIZACIÓN
0600053418	18	ADIF - BELGRANO CARGAS Y LOGISTICA S.A.
PROVINCIA	DEPARTAMENTO	LOCALIDAD
BUENOS AIRES	LUJAN	

SUPERFICIE TOTAL APROX.: 93,903.72 M²

SOLICITUD DE PERMISO DE USO DE TERRENO UBICADO EN ESTACIÓN SUCRE DEL RAMAL SM (B), EN LA LOCALIDAD DE LUJÁN, PROVINCIA DE BUENOS AIRES.

CROQUIS REALIZADO SEGÚN **RE-2020-45114884-APN-DACYGD#AABE**, DE **EX-2020-44221117- -APN-DACYGD#AABE**.**UBICACIÓN EN CONTEXTO**

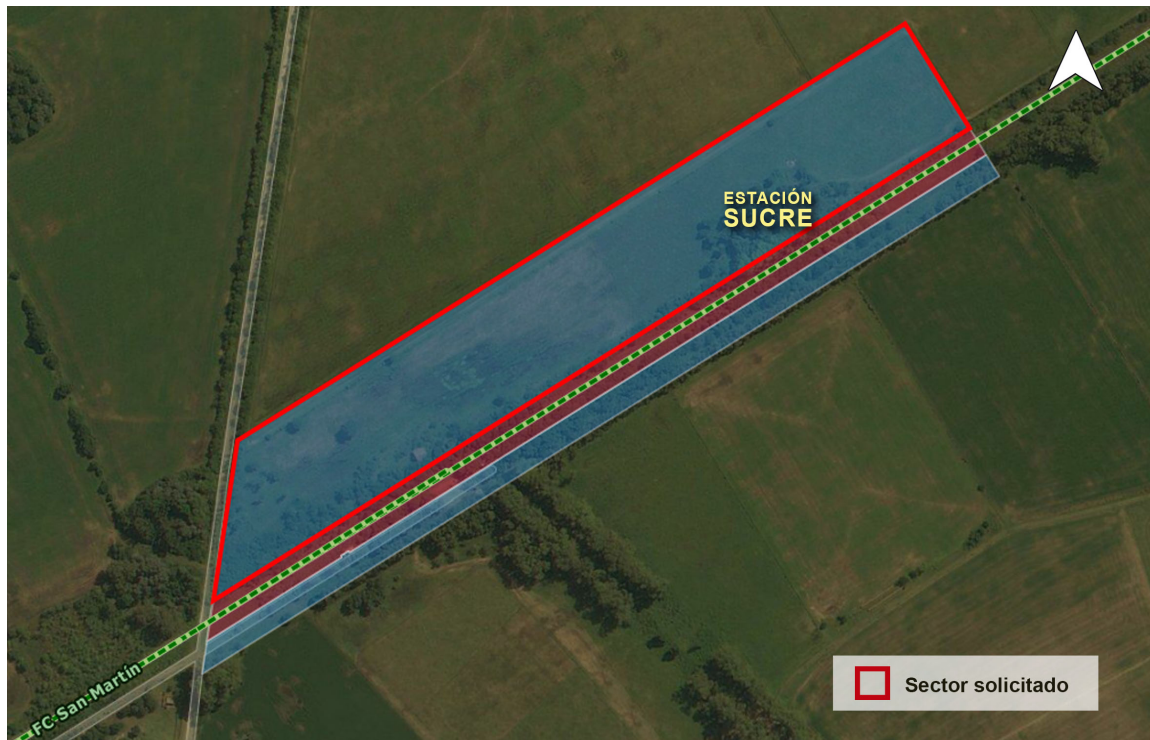
CROQUIS DE UBICACIÓN**DETALLE**

CIE	LATITUD	LONGITUD	SUPERFICIE
0600053418/18	-34.50483366	-59.10997745	93,903.72 m2 aprox.

Usuario generador: DUNZELMANN, FERNANDO

* El presente croquis es sólo a efectos ilustrativos.



República Argentina - Poder Ejecutivo Nacional
2020 - Año del General Manuel Belgrano

Hoja Adicional de Firmas
Croquis

Número:

Referencia: Croquis/ CROQUIS EX-2020-44221117- -APN-DACYGD#AABE, CIE 0600053418 /18

El documento fue importado por el sistema GEDO con un total de 2 pagina/s.