

CROQUIS DE UBICACIÓNReferencia: **CROQUIS EX-2020-38386959- -APN-DACYGD#AABE, CIE 06-0006067-8 /52****DATOS DEL INMUEBLE**

CIE	PARTE	ORGANIZACIÓN
0600060678	52	ADMINISTRACIÓN DE INFRAESTRUCTURAS FERROVIARIAS S.E.
PROVINCIA	DEPARTAMENTO	LOCALIDAD
BUENOS AIRES	MERCEDES	

SUPERFICIE TOTAL APROX.: 24,743.48 M²

LA MUNICIPALIDAD DE MERCEDES, PROVINCIA DE BUENOS AIRES, SOLICITA PERMISO PRECARIO DE USO PARA REALIZAR EL ESTACIONAMIENTO DEL HOSPITAL BLAS DUBARRY.

CROQUIS REALIZADO SEGÚN **RE-2021-17975763-APN-DACYGD#AABE**, DE **EX-2020-38386959- -APN-DACYGD#AABE**

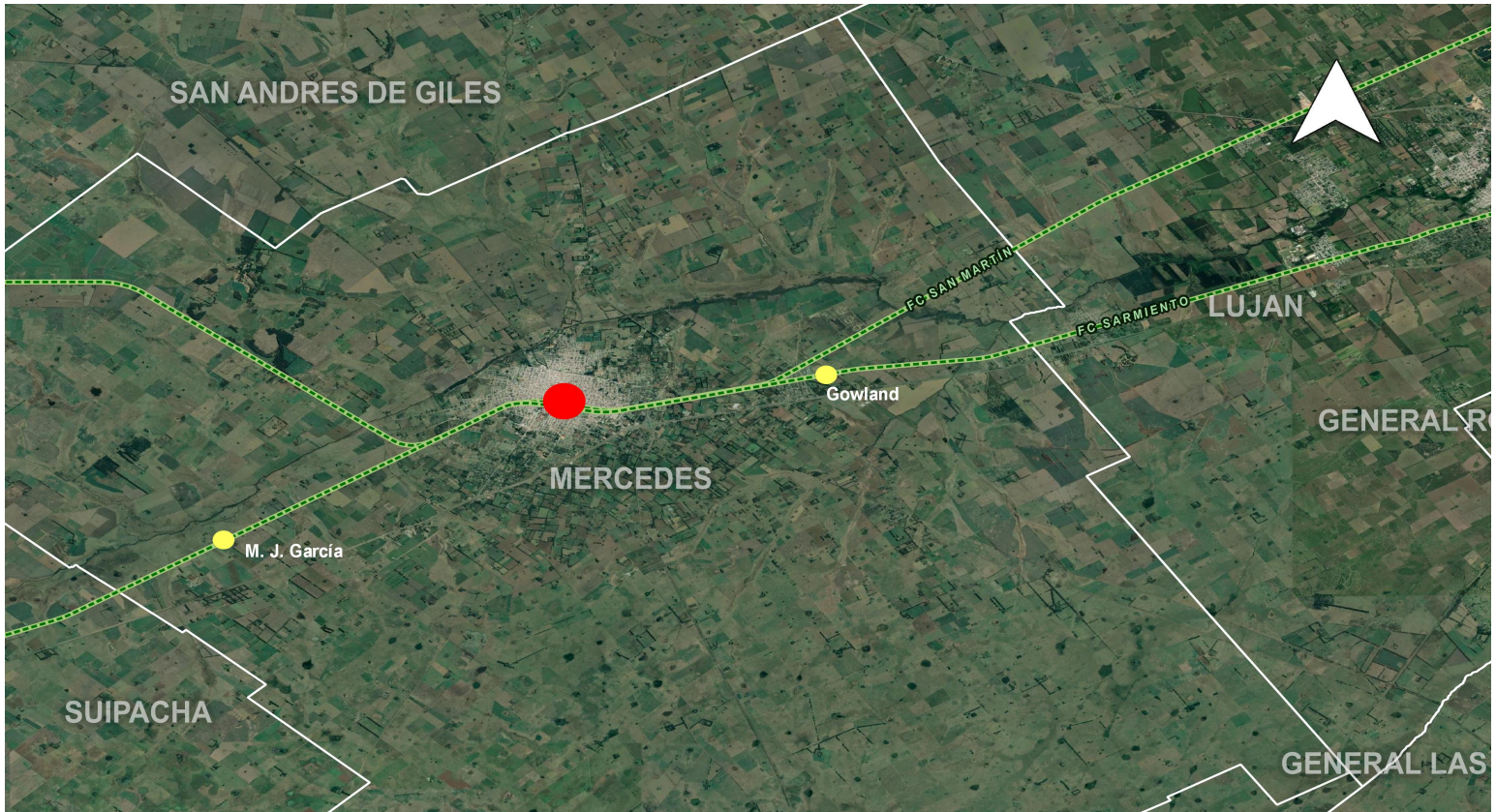
UBICACIÓN EN CONTEXTO

CROQUIS DE UBICACIÓN

DETALLE

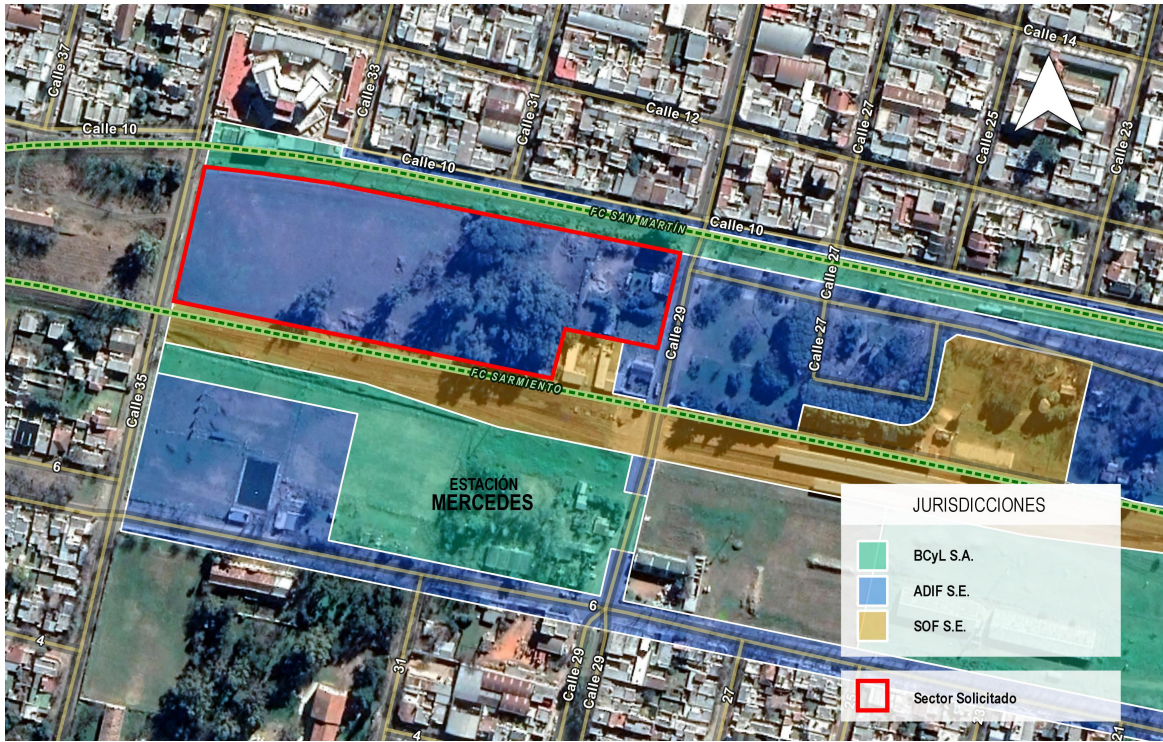

CIE	LATITUD	LONGITUD	SUPERFICIE
0600060678/52	-34.65664830	-59.43536489	24,743.48 m2 aprox.



CROQUIS DE UBICACIÓN

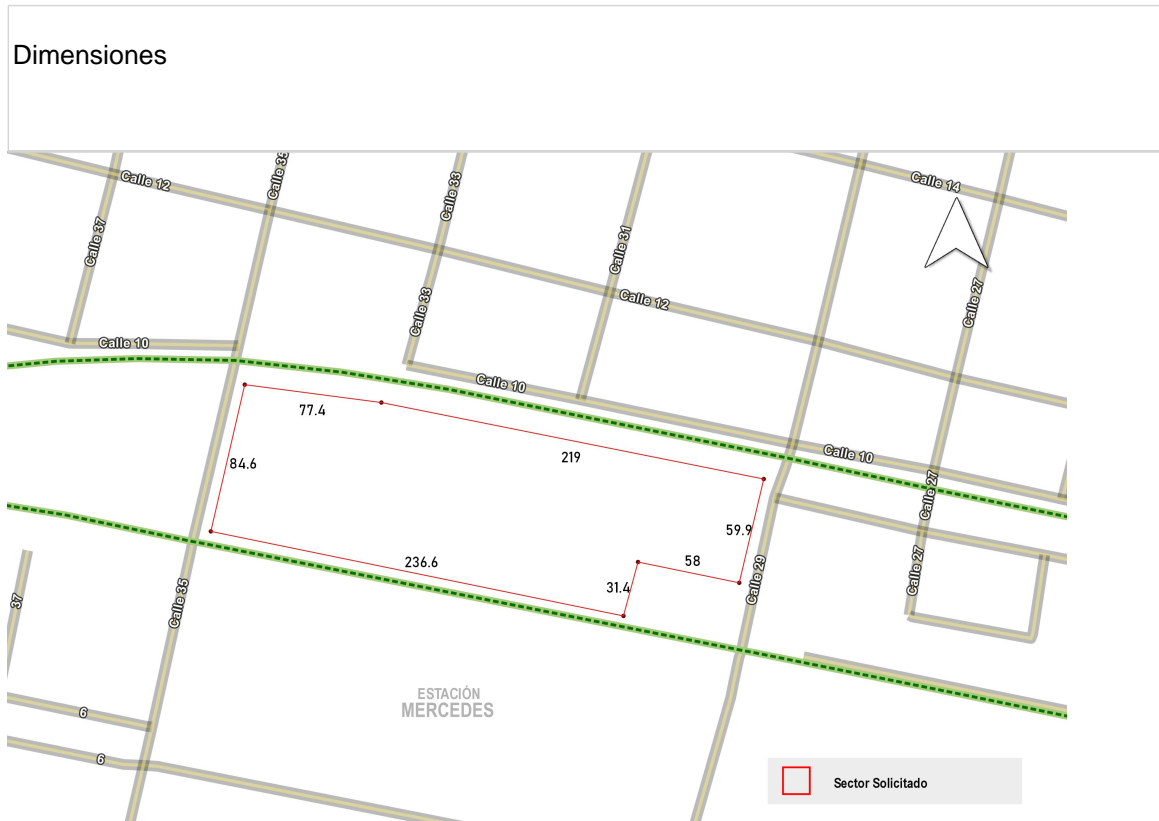

Usuario generador: DUNZELMANN, FERNANDO

* El presente croquis es sólo a efectos ilustrativos.



República Argentina - Poder Ejecutivo Nacional
2021 - Año de Homenaje al Premio Nobel de Medicina Dr. César Milstein

Hoja Adicional de Firmas
Croquis

Número:

Referencia: Croquis/ CROQUIS EX-2020-38386959- -APN-DACYGD#AABE, CIE 06-0006067-8 /52

El documento fue importado por el sistema GEDO con un total de 3 pagina/s.