

CROQUIS DE UBICACIÓN**Referencia: CIE 0600043366/1 y CIE 0600036564/1 (EX-2021-01956959- -APN-DACYGD#AABE)****DATOS DEL INMUEBLE**

CIE	PARTE	ORGANIZACIÓN
0600036564	1	AGENCIA DE ADMINISTRACION DE BIENES DEL ESTADO
0600043366	1	AGENCIA DE ADMINISTRACION DE BIENES DEL ESTADO

PROVINCIA	DEPARTAMENTO	LOCALIDAD
BUENOS AIRES	TRES DE FEBRERO	Caseros

SUPERFICIE TOTAL: 860.91 M²

Asociación Comunitaria José Martí solicita permiso de uso precario y gratuito de inmueble ubicado en Labarden 4006, para efectuar tareas refacción y adecuación edilicia con destino a centro comunitario. Delimitado de acuerdo a PLANO-2021-01954795-APN-DACYGD#AABE, conforme a lo indicado en IF-2021-02562354-APN-DAC#AABE y en PV-2021-05682632-APN-DSCYD#AABE.

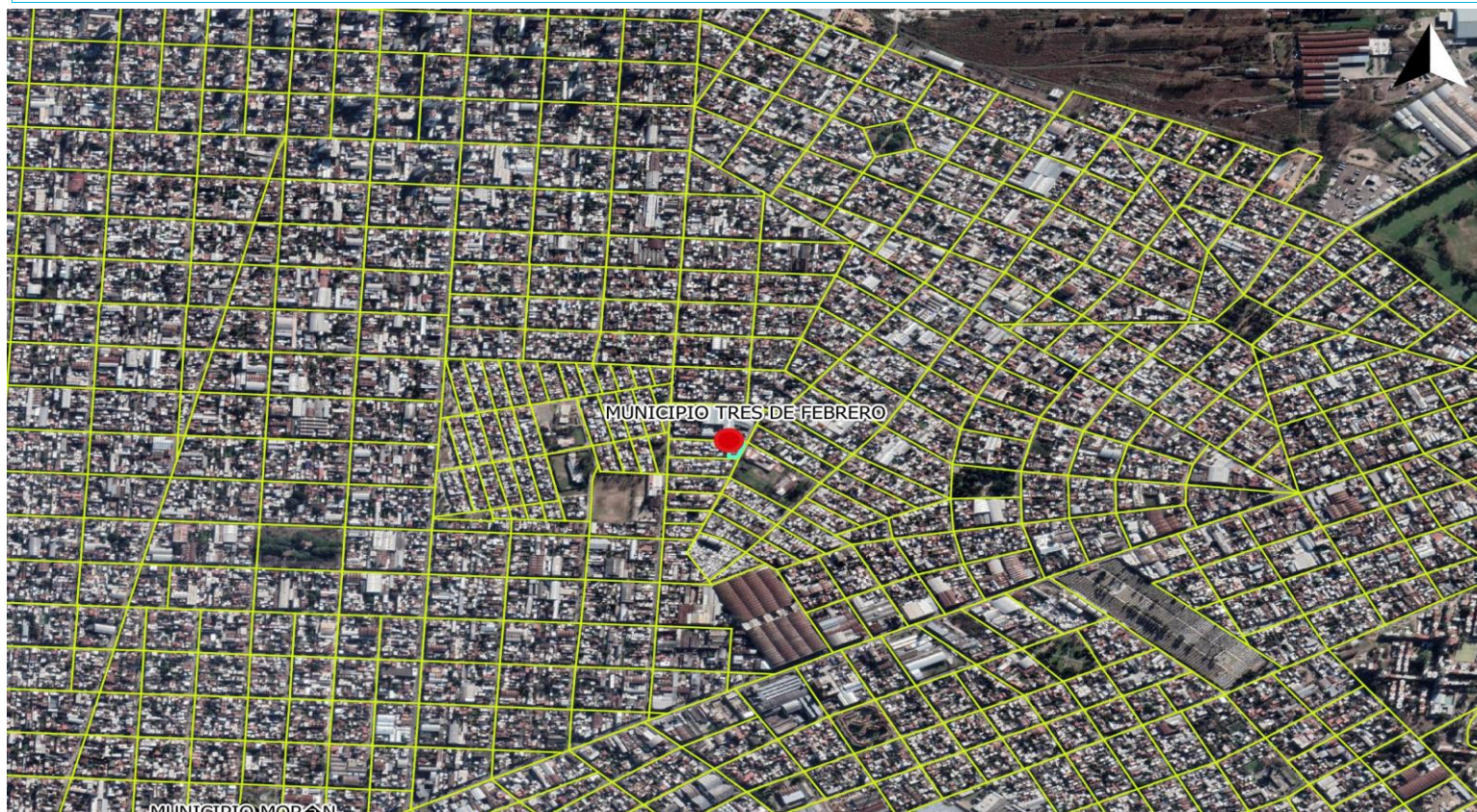
Superficie de terreno según PLANCHETA de CARTOARBA: 860.91 m²Superficie cubierta según PLANO-2021-01954795-APN-DACYGD#AABE: 550,19 m²Superficie semicubierta según PLANO-2021-01954795-APN-DACYGD#AABE: 36.69 m²Superficie descubierta según PLANO-2021-01954795-APN-DACYGD#AABE: 144.95 m².**UBICACIÓN EN CONTEXTO**

CROQUIS DE UBICACIÓN**DETALLE**

CIE	LATITUD	LONGITUD	SUPERFICIE
0600036564/1	-34.61743541	-58.55659335	860.91 m2 aprox.
0600043366/1	-34.61743541	-58.55659335	860.91 m2 aprox.

SITUACIÓN CATASTRAL

Nomenclatura catastral: Circunscripción: 4 Sección: Z Manzana: 49A Parcela: 10

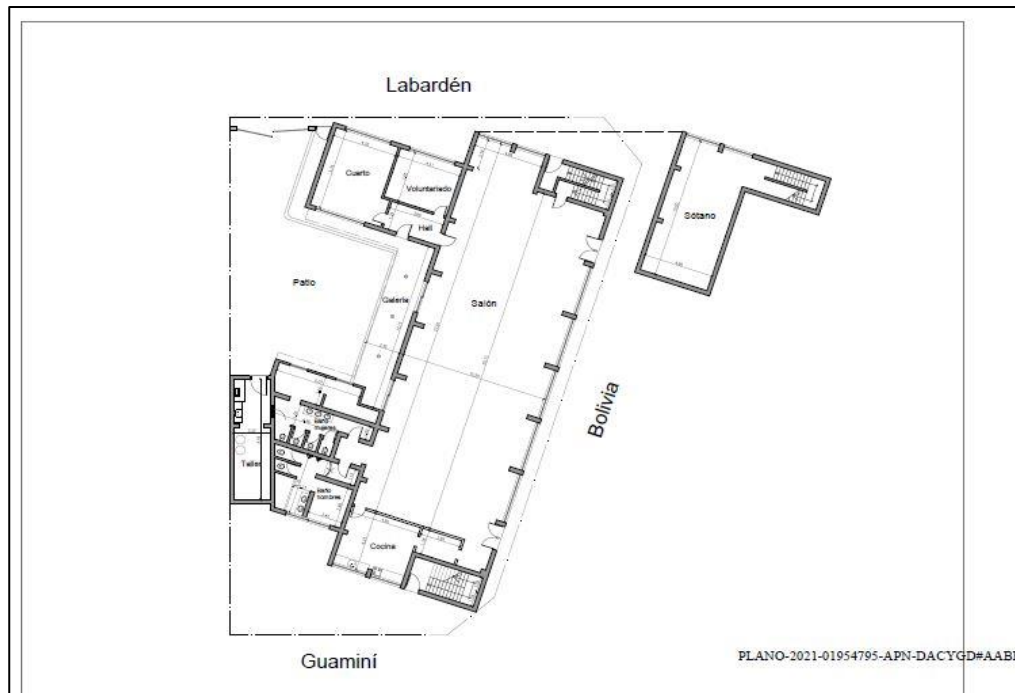
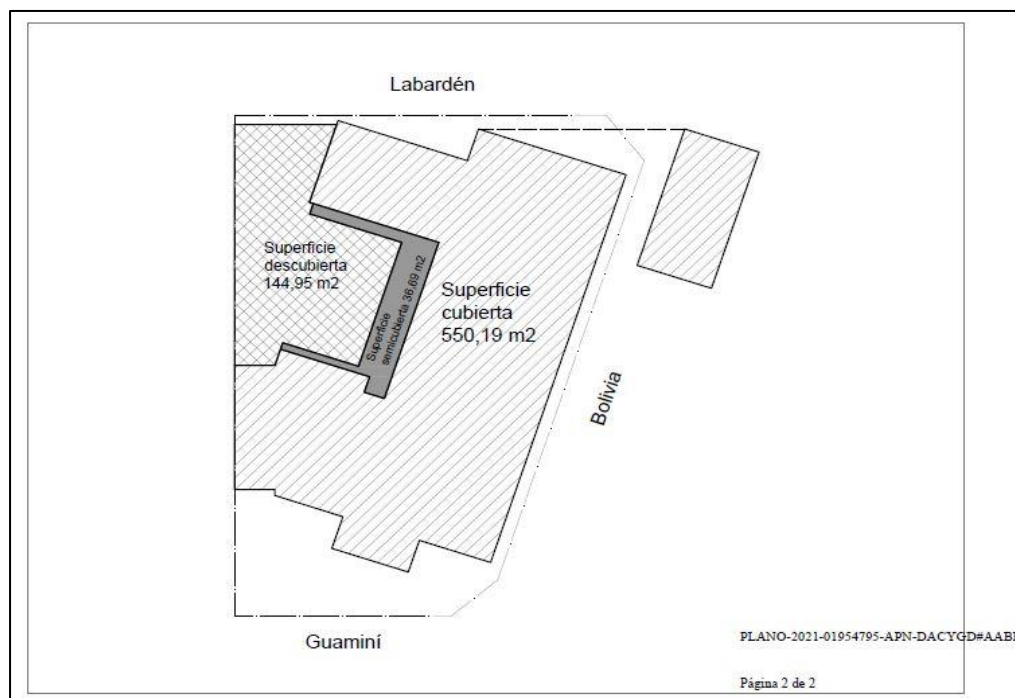
CROQUIS DE UBICACIÓN**INMUEBLE ACOTADO SEGÚN PLANO-2021-01954795-APN-DACYGD#AABE****SUPERFICIES SEGÚN PLANO-2021-01954795-APN-DACYGD#AABE**

Usuario generador: ANDRADA, Noelia

* El presente croquis es sólo a efectos ilustrativos.



República Argentina - Poder Ejecutivo Nacional
2021 - Año de Homenaje al Premio Nobel de Medicina Dr. César Milstein

Hoja Adicional de Firmas
Croquis

Número:

Referencia: Croquis/ CIE 0600043366/1 y CIE 0600036564/1 (EX-2021-01956959- -APN-DACYGD#AABE)

El documento fue importado por el sistema GEDO con un total de 3 pagina/s.