

Comunidad Aborigen Wichí El Cocal - Pueblo Wichí

Personería Jurídica Res. M. G. Salta N° 321/01

Localidad Rivadavia Banda Sur, Departamento Rivadavia, Provincia de Salta, República Argentina

Territorio Comunitario de Ocupación Actual, Tradicional y Pública



inai

Instituto nacional de
asuntos indígenas

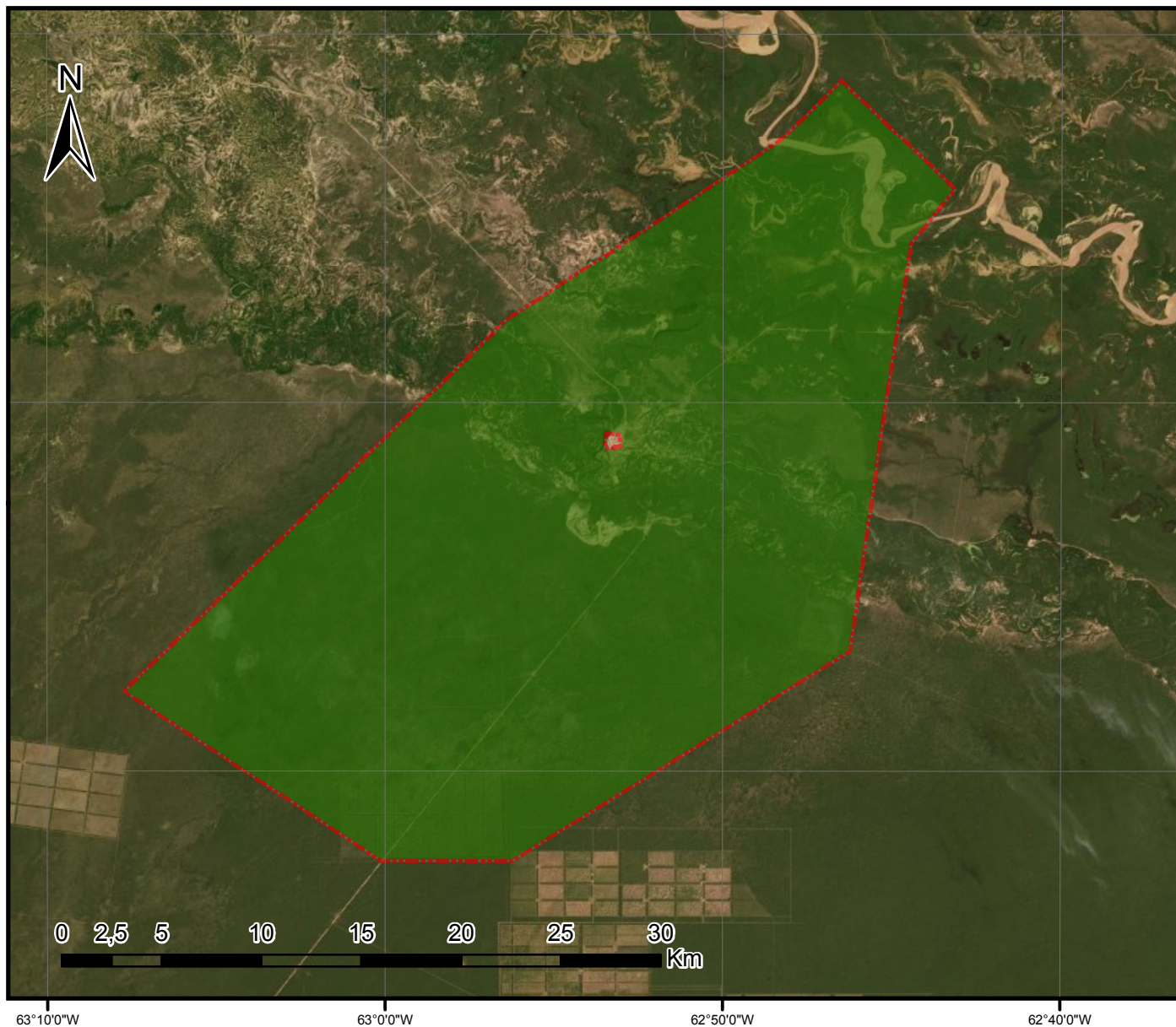

24°00'S

24°10'S

24°20'S

63°10'W

63°00'W

62°50'W

62°40'W



● Comunidad Aborigen Wichí El Cocal

Referencias

 Territorio comunitario de
Ocupación Actual,
Tradicional y pública.

Proyección: Gauss Krüger- Faja 3

Datum: POSGAR 2007

Escala: 1: 90.000

Superficie aproximada
del Territorio Comunitario
81662 has.

Fuente:

Area Georreferenciamento

Re.Te.C.I. - INAI

Mayo de 2021



Ministerio de Justicia y Derechos Humanos
Presidencia de la Nación

Anexo I



República Argentina - Poder Ejecutivo Nacional
2021 - Año de Homenaje al Premio Nobel de Medicina Dr. César Milstein

Hoja Adicional de Firmas
Informe gráfico

Número:

Referencia: Cartografía de Resolución Comunidad Aborígen Wichí El Cocal - ANEXO I

El documento fue importado por el sistema GEDO con un total de 1 pagina/s.