

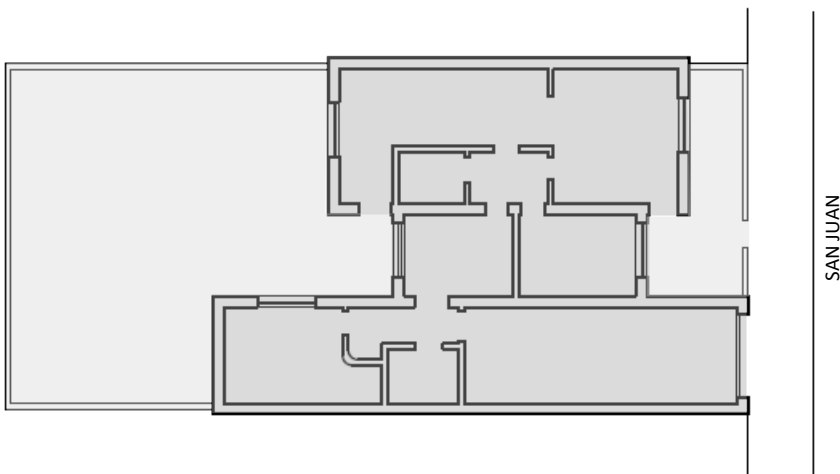

# Agencia de Administración de Bienes del Estado

## CROQUIS DE UBICACIÓN

Provincia: LA PAMPA  
Departamento: CAPITAL  
Localidad: SANTA ROSA  
Dirección: SAN JUAN Nº 935  
Nomenclatura Catastral: EJIDO 47; CIRCUNSCRIPCIÓN 1; RADIO L; MANZANA 26; PARCELA 5  
Superficie Total de Terreno: 180,00 m<sup>2</sup>  
Superficie Aprox. Cubierta: 115 m<sup>2</sup>  
CIE: 4200013552

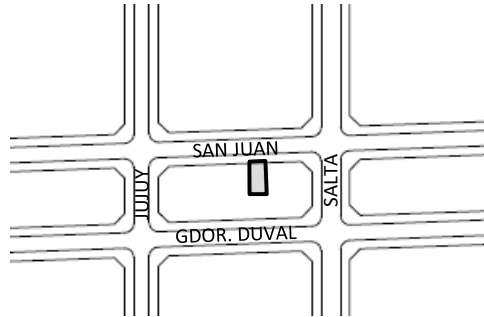



República Argentina - Poder Ejecutivo Nacional  
2021 - Año de Homenaje al Premio Nobel de Medicina Dr. César Milstein

**Hoja Adicional de Firmas**  
**Informe gráfico**

**Número:**

**Referencia:** ANEXO GRAFICO-EJERCITO ARG.-SAN JUAN 935-STA. ROSA-LA PAMPA

---

El documento fue importado por el sistema GEDO con un total de 1 pagina/s.