

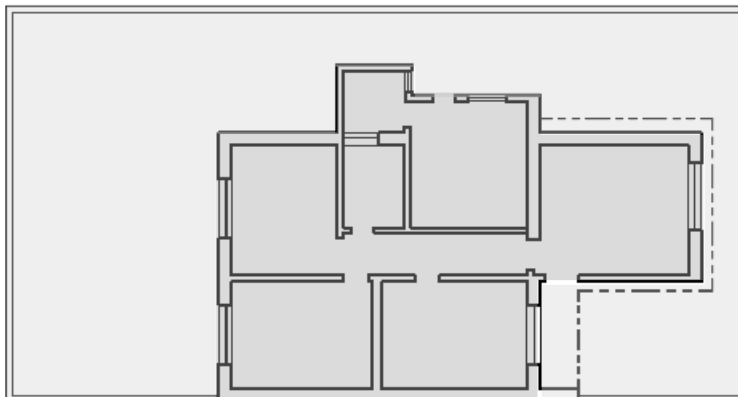

Agencia de Administración de Bienes del Estado

CROQUIS DE UBICACIÓN

Provincia: LA PAMPA
Departamento: CAPITAL
Localidad: SANTA ROSA
Dirección: MAC ALLISTER Nº 759
Nomenclatura Catastral: PARTIDO 47; EJIDO 2; RADIO A; MANZANA 73A; PARCELA 10
Superficie Total de Terreno: 200,12 m²
Superficie Aprox. Cubierta: 82 m²
CIE: 4200013536

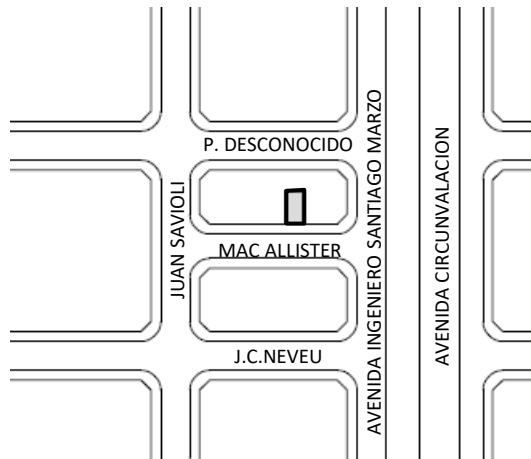

MAC ALLISTER



República Argentina - Poder Ejecutivo Nacional
2021 - Año de Homenaje al Premio Nobel de Medicina Dr. César Milstein

Hoja Adicional de Firmas
Informe gráfico

Número:

Referencia: ANEXO GRAFICO-EJERCITO ARG.-MAC ALLISTER 759-STA. ROSA-LA PAMPA

El documento fue importado por el sistema GEDO con un total de 1 pagina/s.