

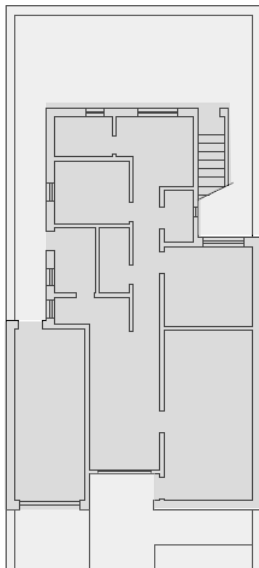

Agencia de Administración de Bienes del Estado

CROQUIS DE UBICACIÓN

Provincia: LA PAMPA
Departamento: CAPITAL
Localidad: SANTA ROSA
Dirección: SARGENTO CABRAL Nº 353
Nomenclatura Catastral: EJIDO 47; CIRCUNSCRIPCIÓN 1; RADIO O; MANZANA 77; PARCELA 24
Superficie Total Terreno: 247,00 m²
Superficie Aprox. Cubierta: 140,00 m²
CIE: 4200013528

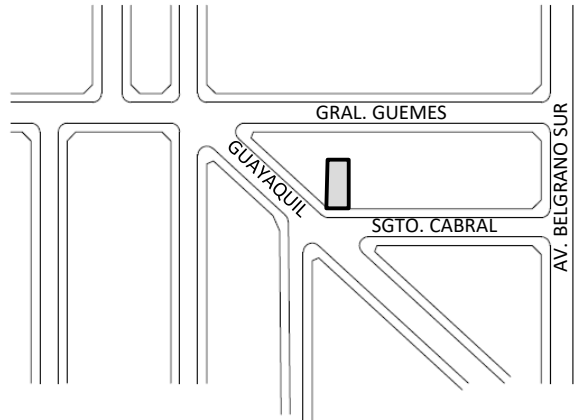

Calle Sgto. Cabral

PLANTA BAJA

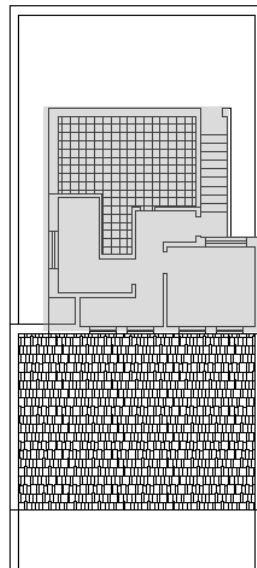

PRIMER PISO



República Argentina - Poder Ejecutivo Nacional
2021 - Año de Homenaje al Premio Nobel de Medicina Dr. César Milstein

Hoja Adicional de Firmas
Informe gráfico

Número:

Referencia: ANEXO GRAFICO-EJERCITO ARG.-SGTO. CABRAL 353-STA.ROSA-LA PAMPA

El documento fue importado por el sistema GEDO con un total de 1 pagina/s.