

**CROQUIS DE UBICACIÓN**

Referencia: **CROQUIS EX-2020-88641454- -APN-DACYGD#AABE, CIE 06-0016014-1 /2 y 06-0040952-2 /1**

**DATOS DEL INMUEBLE**

CIE	PARTE	ORGANIZACIÓN
0600160141	2	SECRETARÍA NACIONAL DE NIÑEZ, ADOLESCENCIA Y FAMILIA
0600409522	1	AGENCIA DE ADMINISTRACION DE BIENES DEL ESTADO
PROVINCIA	DEPARTAMENTO	LOCALIDAD
BUENOS AIRES	LUJAN	JAUREGUI

SUPERFICIE TOTAL APROX.: 817,001.16 M<sup>2</sup>

SOLICITUD DE PERMISO DE USO PRECARIO Y GRATUITO DE INMUEBLE PRÓXIMO A RUTA N°5 KILÓMETRO 75, LUJÁN, BUENOS AIRES.

CROQUIS REALIZADO SEGÚN PLANO-2020-88640687-APN-DACYGD#AABE, DE **EX-2020-88641454- -APN-DACYGD#AABE**

**UBICACIÓN EN CONTEXTO**

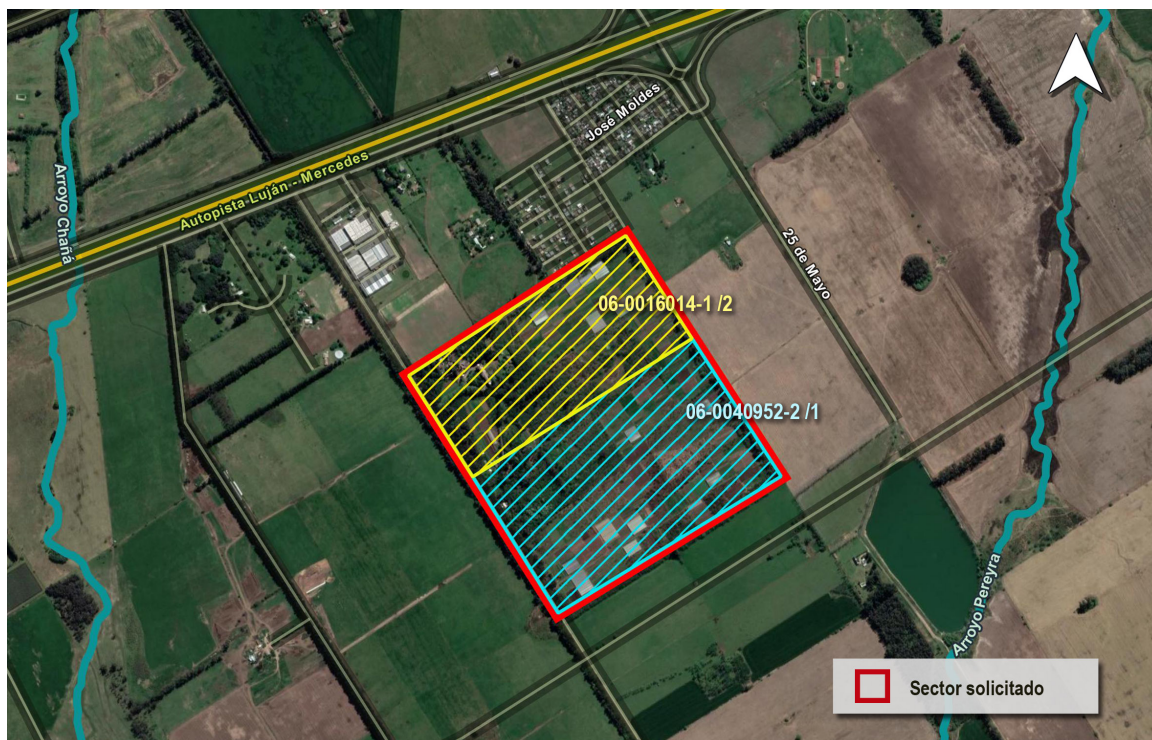
**CROQUIS DE UBICACIÓN****DETALLE**

CIE	LATITUD	LONGITUD	SUPERFICIE
0600160141/2	-34.61777264	-59.17540133	347,694.89 m2 aprox.
0600409522/1	-34.62135838	-59.17263060	469,306.27 m2 aprox.

**SITUACIÓN CATASTRAL**

Usuario generador: DUNZELMANN, FERNANDO

\* El presente croquis es sólo a efectos ilustrativos.



República Argentina - Poder Ejecutivo Nacional  
2021 - Año de Homenaje al Premio Nobel de Medicina Dr. César Milstein

**Hoja Adicional de Firmas**  
**Croquis**

**Número:**

**Referencia:** Croquis/ CROQUIS EX-2020-88641454- -APN-DACYGD#AABE, CIE 06-0016014-1 /2 y 06-0040952-2 /1

---

El documento fue importado por el sistema GEDO con un total de 2 pagina/s.