

CROQUIS DE UBICACIÓN

Referencia: CROQUIS EX-2021-11442024- -APN-DACYGD#AABE, CIE 06-0010076-9 /1

DATOS DEL INMUEBLE

CIE	PARTE	ORGANIZACIÓN
0600100769	1	SERVICIO PENITENCIARIO FEDERAL

PROVINCIA	DEPARTAMENTO	LOCALIDAD
BUENOS AIRES	MERCEDES	Agote

SUPERFICIE TOTAL APROX.: 295,021.18 m<sup>2</sup>

EL MINISTERIO DE JUSTICIA Y DERECHOS HUMANOS SOLICITA EL INMUEBLE PARA REALIZAR EL "PLAN DE INFRAESTRUCTURA PENITENCIARIA", UBICADO EN EL PARTIDO DE MERCEDES, PROVINCIA DE BUENOS AIRES.

CROQUIS REALIZADO SEGÚN RE-2021-30155485-APN-DTD#JGM, Y PLANO DE MENSURA EN IF-2019-51062305-APN-DNSRYI#AABE, DE EX-2021-11442024- -APN-DACYGD#AABE

UBICACIÓN EN CONTEXTO







CROQUIS DE UBICACIÓN

DETALLE



CIE	LATITUD	LONGITUD	SUPERFICIE
0600100769/1	-34.63226106	-59.33853785	295,021.18 m2 aprox.

SITUACIÓN CATASTRAL







CROQUIS DE UBICACIÓN

PLANO DE MENSURA 71-33-98

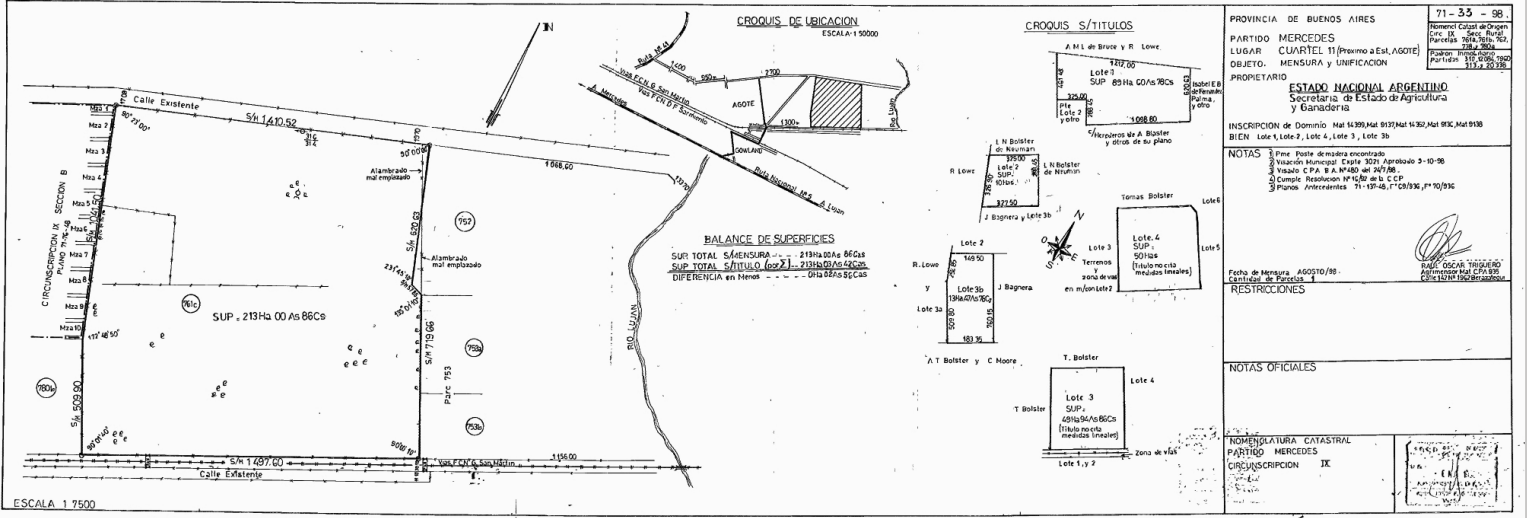

Usuario generador: DUNZELMANN, FERNANDO

\* El presente croquis es sólo a efectos ilustrativos.



República Argentina - Poder Ejecutivo Nacional  
2021 - Año de Homenaje al Premio Nobel de Medicina Dr. César Milstein

**Hoja Adicional de Firmas**  
**Croquis**

**Número:**

**Referencia:** Croquis/ CROQUIS EX-2021-11442024- -APN-DACYGD#AABE, CIE 06-0010076-9 /1

---

El documento fue importado por el sistema GEDO con un total de 3 pagina/s.