

CROQUIS DE UBICACIÓN**Referencia: CIE 06-0006574-2/24 (EX-2021-32265659- -APN-DACYGD#AABE)****DATOS DEL INMUEBLE**

CIE	PARTE	ORGANIZACIÓN
0600065742	24	ADMINISTRACIÓN DE INFRAESTRUCTURAS FERROVIARIAS S.E.
PROVINCIA	DEPARTAMENTO	LOCALIDAD
BUENOS AIRES	GENERAL ALVARADO	Miramar

SUPERFICIE TOTAL: 23,280.00 M²

Municipalidad de Gral. Alvarado, Provincia de Buenos Aires, solicita permiso de uso precario de inmueble ubicado en el Cuadro de Estación Miramar, para destinarlo al proyecto de un espacio público denominado PLAZA LA PALMA.

Superficie descubierta: 23280m²

Delimitado de acuerdo a RE-2021-35410998-APN-DTD#JGM, conforme a lo indicado en PV-2021-37887613-APN-DSCYD#AABE

UBICACIÓN EN CONTEXTO

CROQUIS DE UBICACIÓN

DETALLE



CIE	LATITUD	LONGITUD	SUPERFICIE
0600065742/24	-38.26220135	-57.84379402	23,280.00 m2

CROQUIS DE UBICACIÓN

JURISDICCIÓN



CIE

Jurisdicción

SUPERFICIE (M²)

SITUACIÓN CATASTRAL

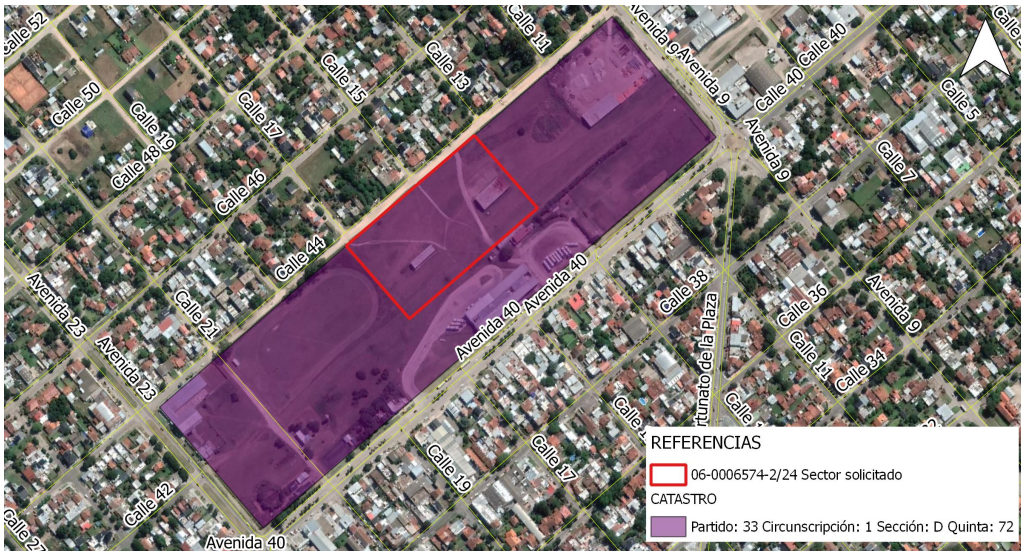

Usuario generador: MERIALDO, KAREN

* El presente croquis es sólo a efectos ilustrativos.



República Argentina - Poder Ejecutivo Nacional
2021 - Año de Homenaje al Premio Nobel de Medicina Dr. César Milstein

Hoja Adicional de Firmas
Croquis

Número:

Referencia: Croquis/ CIE 06-0006574-2/24 (EX-2021-32265659- -APN-DACYGD#AABE)

El documento fue importado por el sistema GEDO con un total de 3 pagina/s.