

CROQUIS DE UBICACIÓNReferencia: **CROQUIS EX-2020-90625285- -APN-DACYGD#AABE, CIE 0600074660 /18****DATOS DEL INMUEBLE**

CIE	PARTE	ORGANIZACIÓN
0600074660	18	ADMINISTRACIÓN DE INFRAESTRUCTURAS FERROVIARIAS S.E.
PROVINCIA	DEPARTAMENTO	LOCALIDAD
BUENOS AIRES	BERAZATEGUI	

SUPERFICIE TOTAL APROX.: 19,820.43 M²

MUNICIPALIDAD DE BERAZATEGUI SOLICITA PERMISO PRECARIO DE USO GRATUITO DE INMUEBLE UBICADO EN ZONA DE VÍA PRÓXIMA A ESTACIÓN BERAZATEGUI, PARTIDO DE BERAZATEGUI, PROVINCIA DE BUENOS AIRES

CROQUIS REALIZADO SEGÚN **RE-2021-21681618-APN-DTD#JGM**, DE **EX-2020-90625285- -APN-DACYGD#AABE**

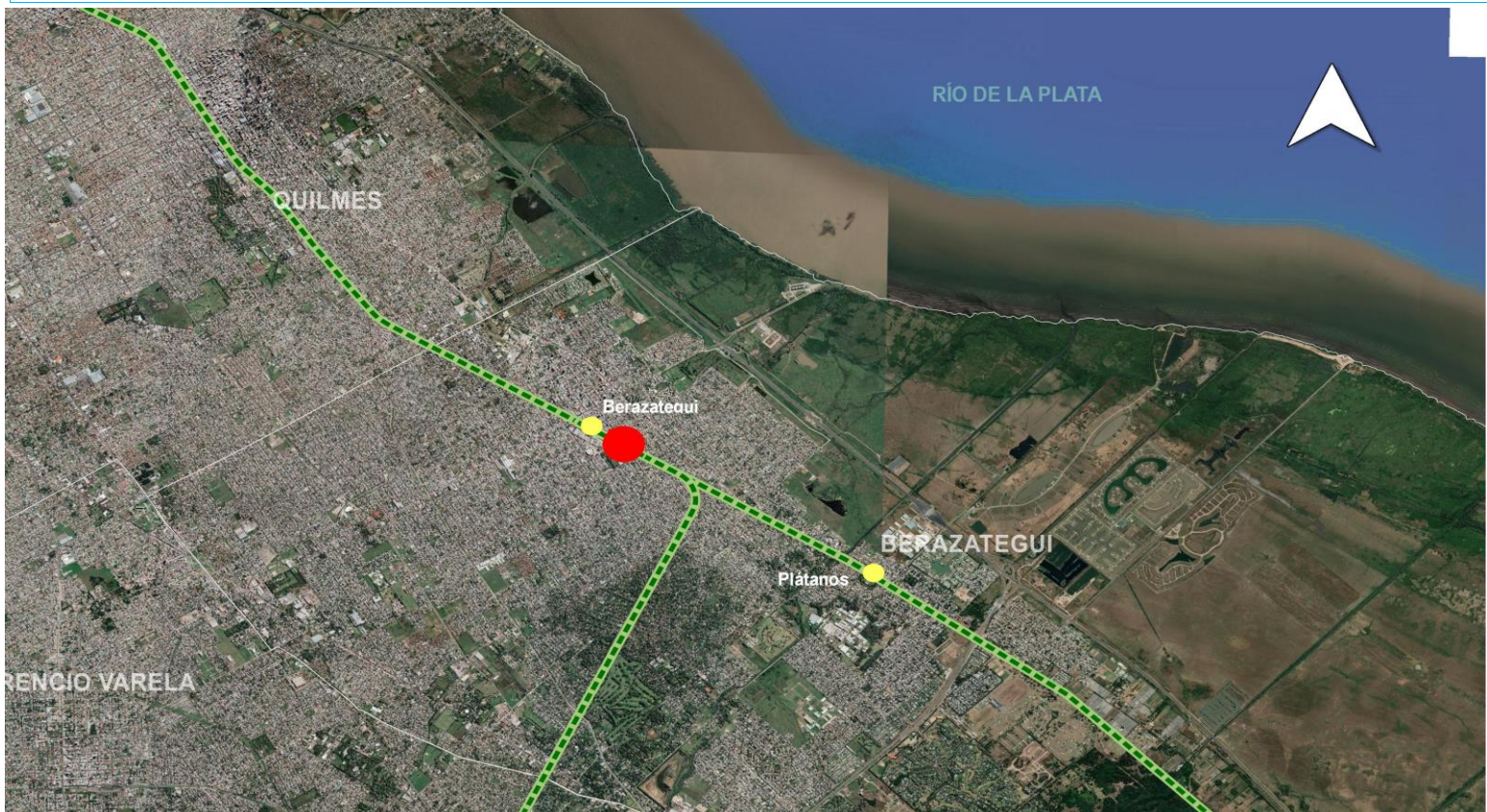
UBICACIÓN EN CONTEXTO

CROQUIS DE UBICACIÓN**DETALLE****CIE**

0600074660/18

LATITUD

-34.76530153

LONGITUD

-58.20479336

SUPERFICIE

19,820.43 m2 aprox.

CROQUIS DE UBICACIÓN

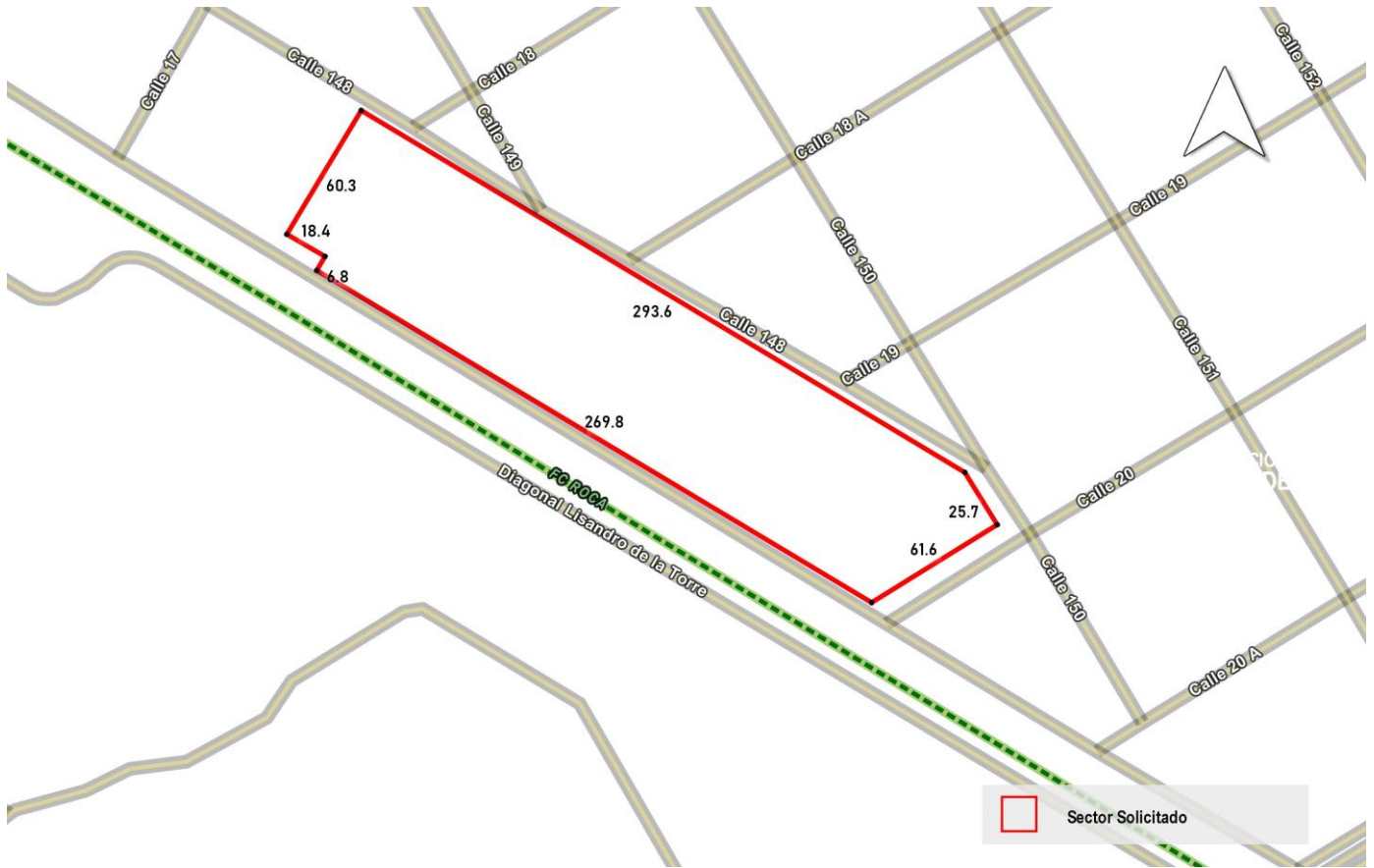

Usuario generador: DUNZELMANN, FERNANDO

* El presente croquis es sólo a efectos ilustrativos.



República Argentina - Poder Ejecutivo Nacional
2021 - Año de Homenaje al Premio Nobel de Medicina Dr. César Milstein

Hoja Adicional de Firmas
Croquis

Número:

Referencia: Croquis/ CROQUIS EX-2020-90625285- -APN-DACYGD#AABE, CIE 0600074660 /18

El documento fue importado por el sistema GEDO con un total de 3 pagina/s.