

Programa Nacional Relevamiento Territorial de Comunidades Indígenas - Ejecución Ley N° 26.160

Comunidad Indígena Lule Vilela de Corral Quemado - Pueblo Lule Vilela

Personería Jurídica Res. INAI N° 104/09

Departamento Copo, Provincia de Santiago del Estero, República Argentina

Territorio Comunitario de Ocupación Actual, Tradicional y Pública



inai

Instituto nacional de
asuntos indígenas

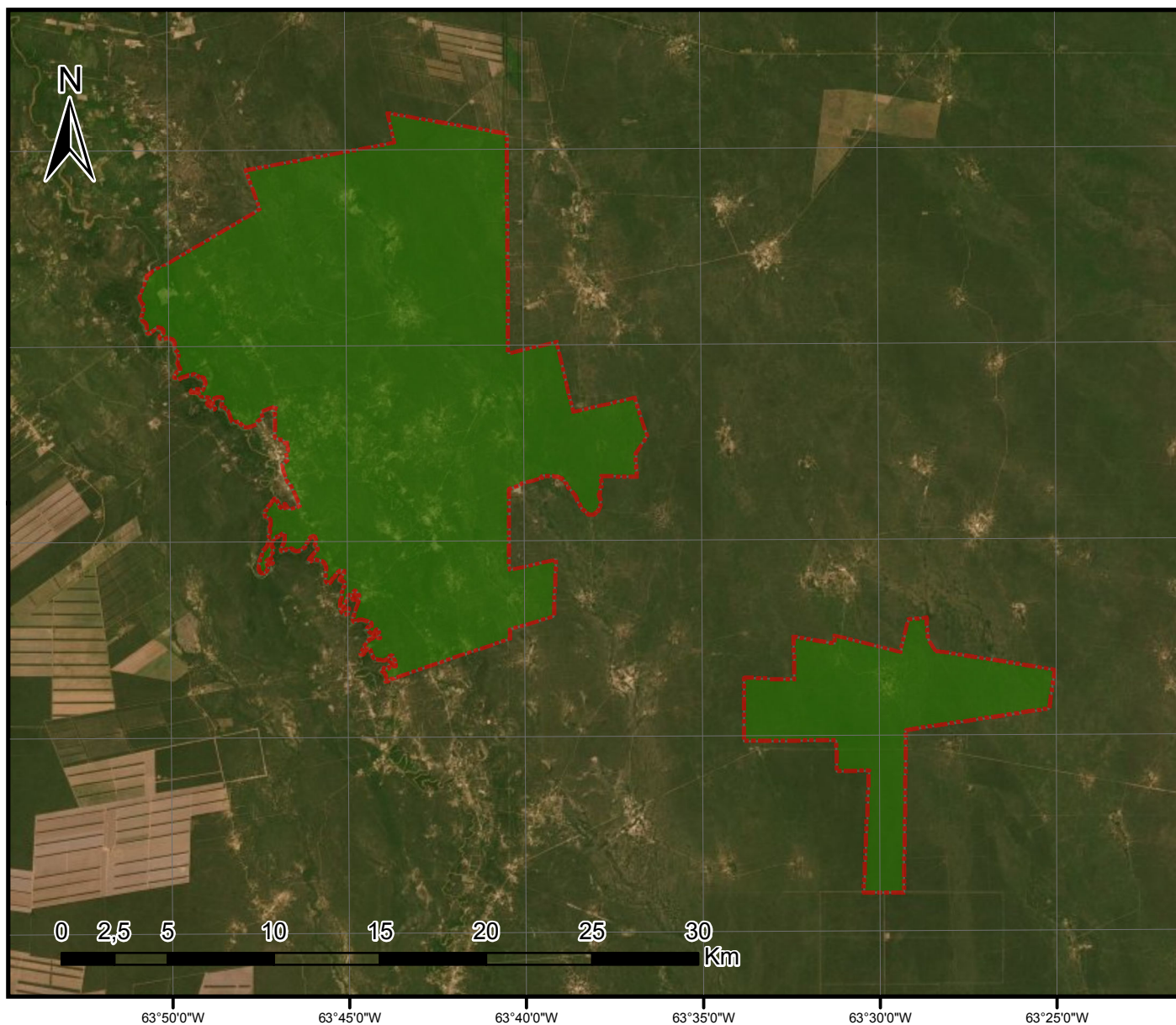

Referencias

 Territorio comunitario de
Ocupación Actual,
Tradicional y pública.

Proyección: Gauss Krüger- Faja 4
Datum: POSGAR 2007
Escala: 1: 300000
Superficie aproximada
del Territorio Comunitario
39993 has.

Fuente:
Area Georreferenciamento
Re.Te.C.I. - INAI
Agosto de 2021



Anexo I



República Argentina - Poder Ejecutivo Nacional
2021 - Año de Homenaje al Premio Nobel de Medicina Dr. César Milstein

Hoja Adicional de Firmas
Informe gráfico

Número:

Referencia: Cartografía Resolución Comunidad Lule Vilela de Corral Quemado - Santiago del Estero

El documento fue importado por el sistema GEDO con un total de 1 pagina/s.