

CROQUIS DE UBICACIÓN**Referencia: CROQUIS EX-2021-29167279- -APN-DACYGD#AABE, CIE 0600065726 /28****DATOS DEL INMUEBLE**

CIE	PARTE	ORGANIZACIÓN
0600065726	28	ADMINISTRACIÓN DE INFRAESTRUCTURAS FERROVIARIAS S.E.
PROVINCIA	DEPARTAMENTO	LOCALIDAD
BUENOS AIRES	GENERAL ALVARADO	

SUPERFICIE TOTAL APROX.: 4.500 M²

LA MUNICIPALIDAD DE GENERAL ALVARADO SOLICITA UN PERMISO DE USO PRECARIO PARA REALIZAR EL PROYECTO "ANFITEATRO DE LA LOCALIDAD DE OTAMENDI", UBICADO EN EL PARTIDO DE GRAL. ALVARADO, PROVINCIA DE BUENOS AIRES.

CROQUIS REALIZADO SEGÚN **PLANO-2021-54948012-APN-DACYGD#AABE**, DE **EX-2021-29167279- -APN-DACYGD#AABE**

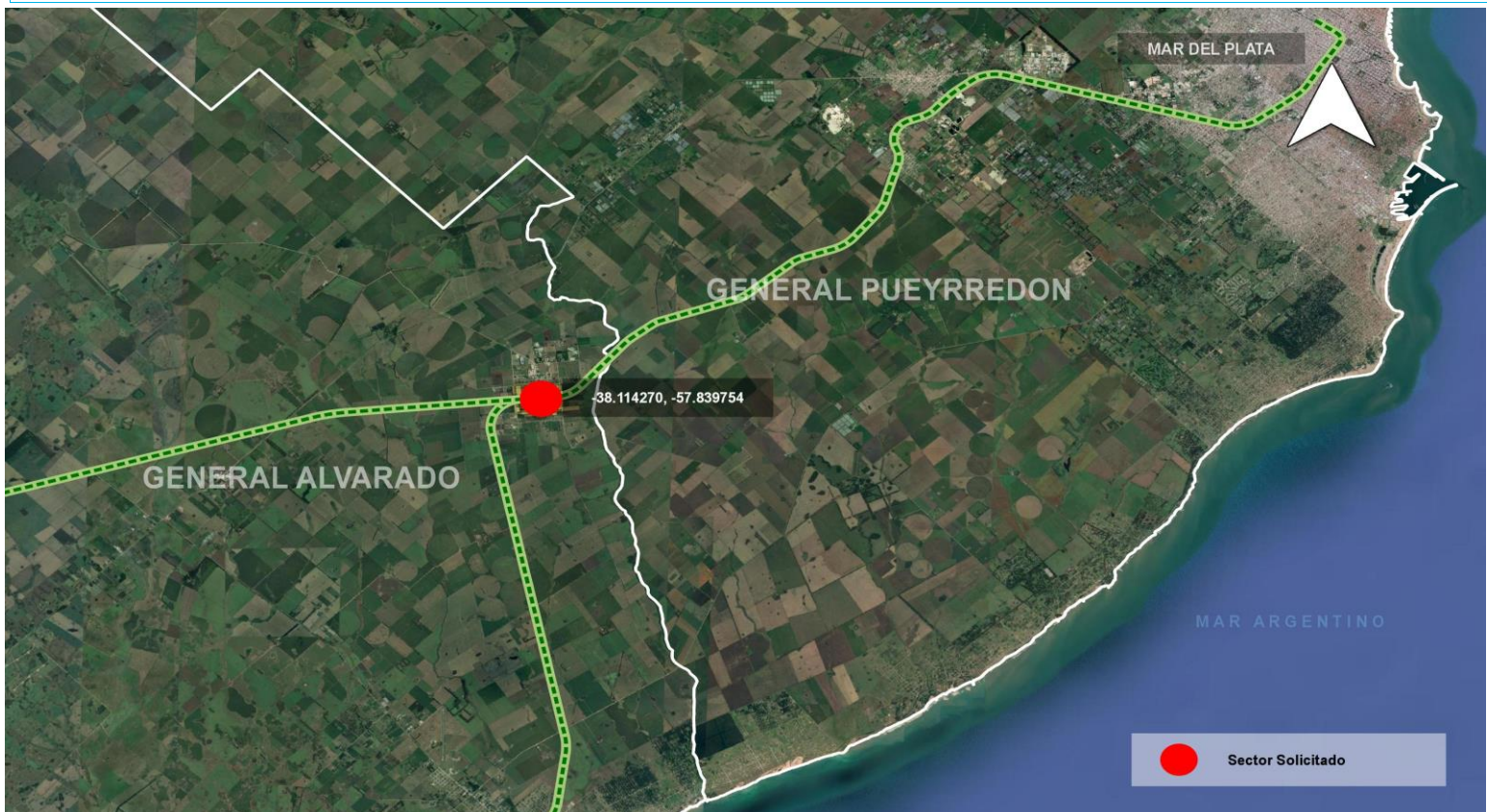
UBICACIÓN EN CONTEXTO

CROQUIS DE UBICACIÓN

DETALLE

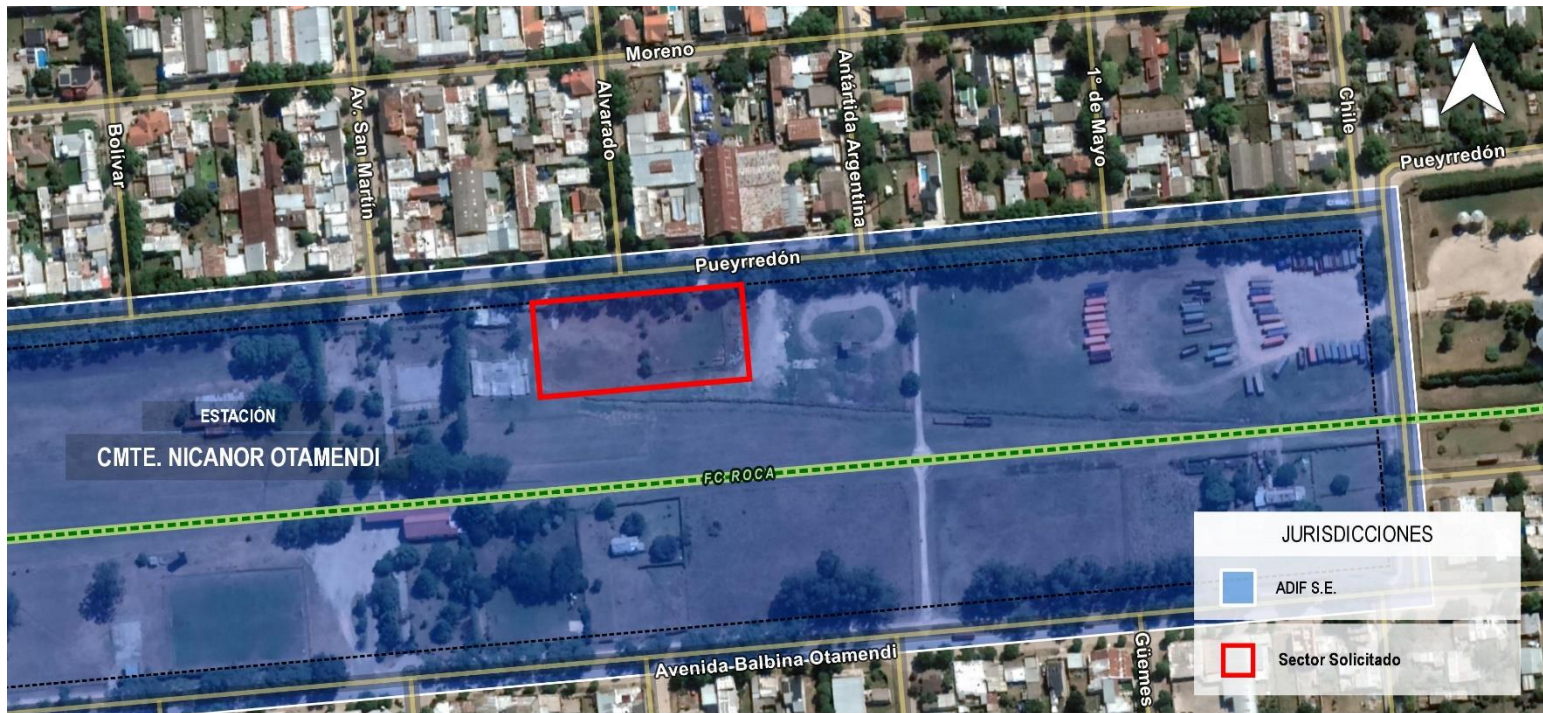

CIE	LATITUD	LONGITUD	SUPERFICIE
0600065726/28	-38.11421121	-57.83926366	4,500.00 m2 aprox.

SITUACIÓN CATASTRAL



Usuario generador: DUNZELMANN, FERNANDO

* El presente croquis es sólo a efectos ilustrativos



República Argentina - Poder Ejecutivo Nacional
2021 - Año de Homenaje al Premio Nobel de Medicina Dr. César Milstein

Hoja Adicional de Firmas
Croquis

Número:

Referencia: Croquis/ CROQUIS EX-2021-29167279- -APN-DACYGD#AABE, CIE 0600065726 /28

El documento fue importado por el sistema GEDO con un total de 2 pagina/s.