

**CROQUIS DE UBICACIÓN**Referencia: **CROQUIS EX-2020-79874990- -APN-DACYGD#AABE, CIE 58-0000962-8 /3****DATOS DEL INMUEBLE**

CIE	PARTE	ORGANIZACIÓN
5800009628	3	AGENCIA DE ADMINISTRACION DE BIENES DEL ESTADO
PROVINCIA	DEPARTAMENTO	LOCALIDAD
NEUQUEN	CONFLUENCIA	Neuquen

SUPERFICIE TOTAL APROX.: 960.65 M<sup>2</sup>

CLUB SOCIAL Y CULTURAL ATLÉTICO NEUQUÉN SOLICITA PERMISO PRECARIO DE USO DE INMUEBLE UBICADO EN INTERSECCIÓN DE CALLE SAAVEDRA Y ALICIA MOREAU DE JUSTO, DEPARTAMENTO DE CONFLUENCIA, NEUQUÉN.

CROQUIS REALIZADO SEGÚN **PLANO-2021-44847296-APN-DACYGD#AABE**, DE **EX-2020-79874990- -APN-DACYGD#AABE**

**UBICACIÓN EN CONTEXTO**

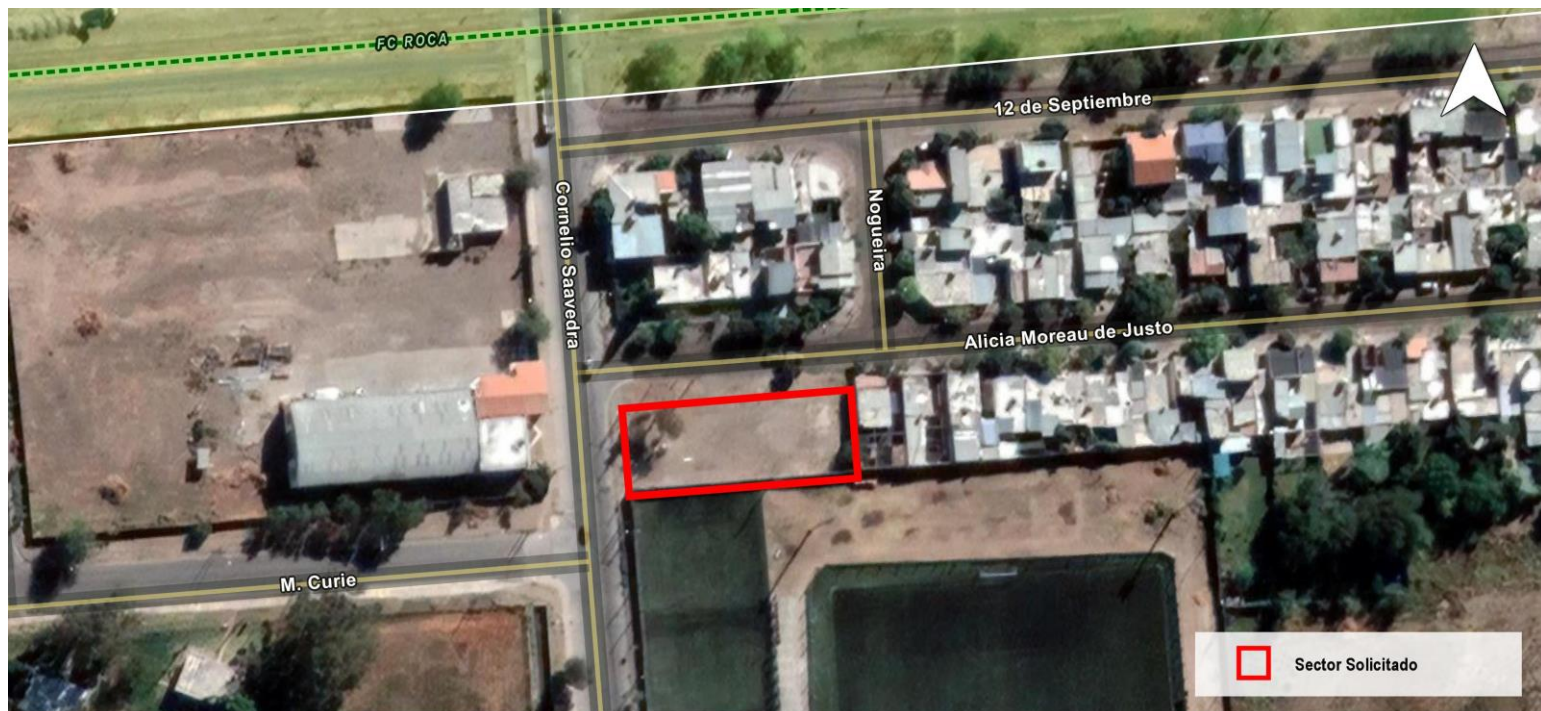
**CROQUIS DE UBICACIÓN****DETALLE**

CIE	LATITUD	LONGITUD	SUPERFICIE
5800009628/3	-38.95668695	-68.08945876	960.65 m2 aprox.

**SITUACIÓN CATASTRAL**

Usuario generador: DUNZELMANN, FERNANDO

\* El presente croquis es sólo a efectos ilustrativos.



República Argentina - Poder Ejecutivo Nacional  
2021 - Año de Homenaje al Premio Nobel de Medicina Dr. César Milstein

**Hoja Adicional de Firmas**  
**Croquis**

**Número:**

**Referencia:** Croquis/ CROQUIS EX-2020-79874990- -APN-DACYGD#AABE, CIE 58-0000962-8 /3

---

El documento fue importado por el sistema GEDO con un total de 2 pagina/s.