REPARTICIÓN: Dirección de Administración.
SECTOR: Coordinación de Patrimonio, Compras y Contrataciones.
PROCESO: LICITACIONES O CONCURSO PÚBLICO /PRIVADO

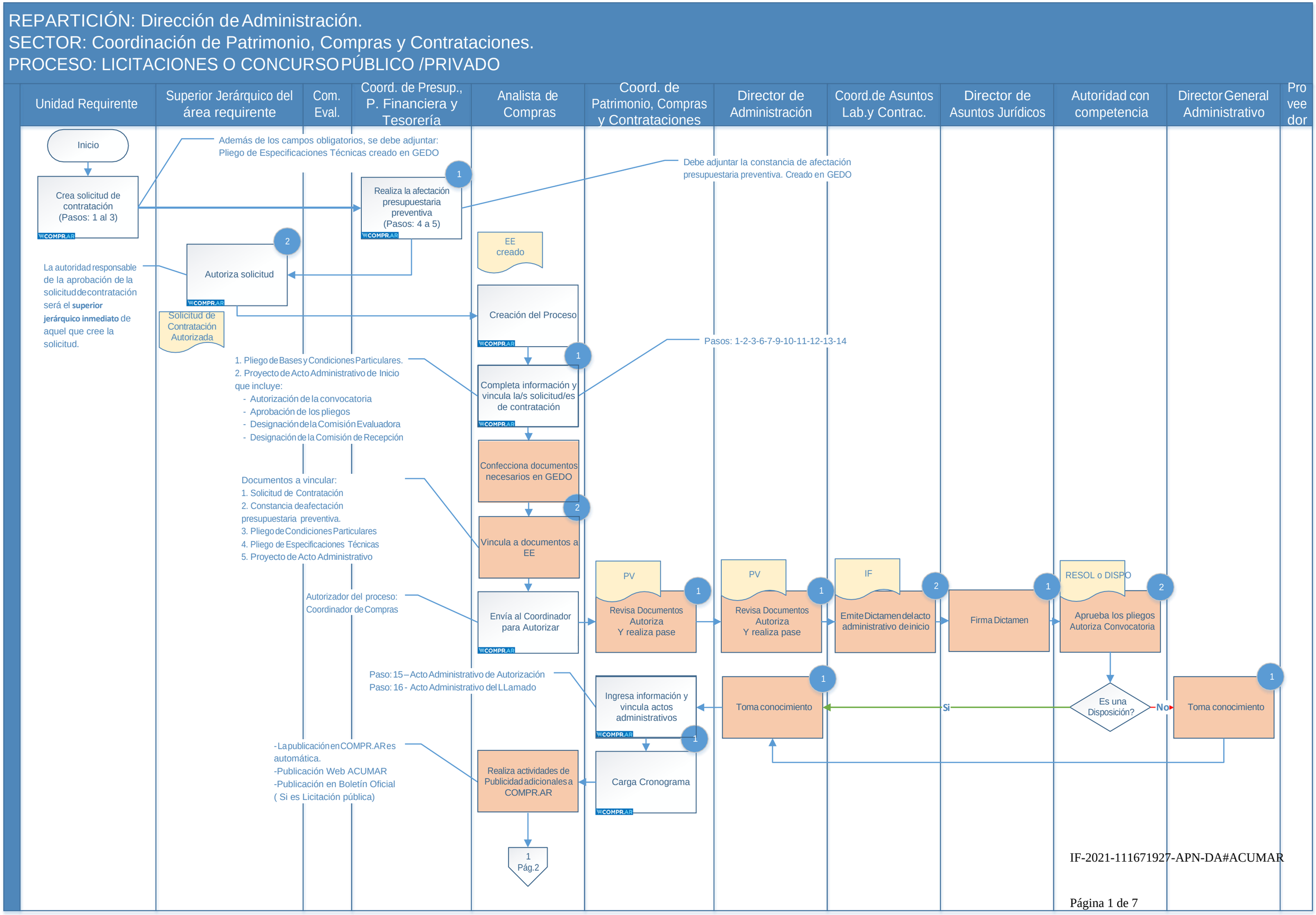

REPARTICIÓN: Dirección de Administración.
SECTOR: Coordinación de Patrimonio, Compras y Contrataciones.
PROCESO: LICITACIONES O CONCURSO PÚBLICO /PRIVADO

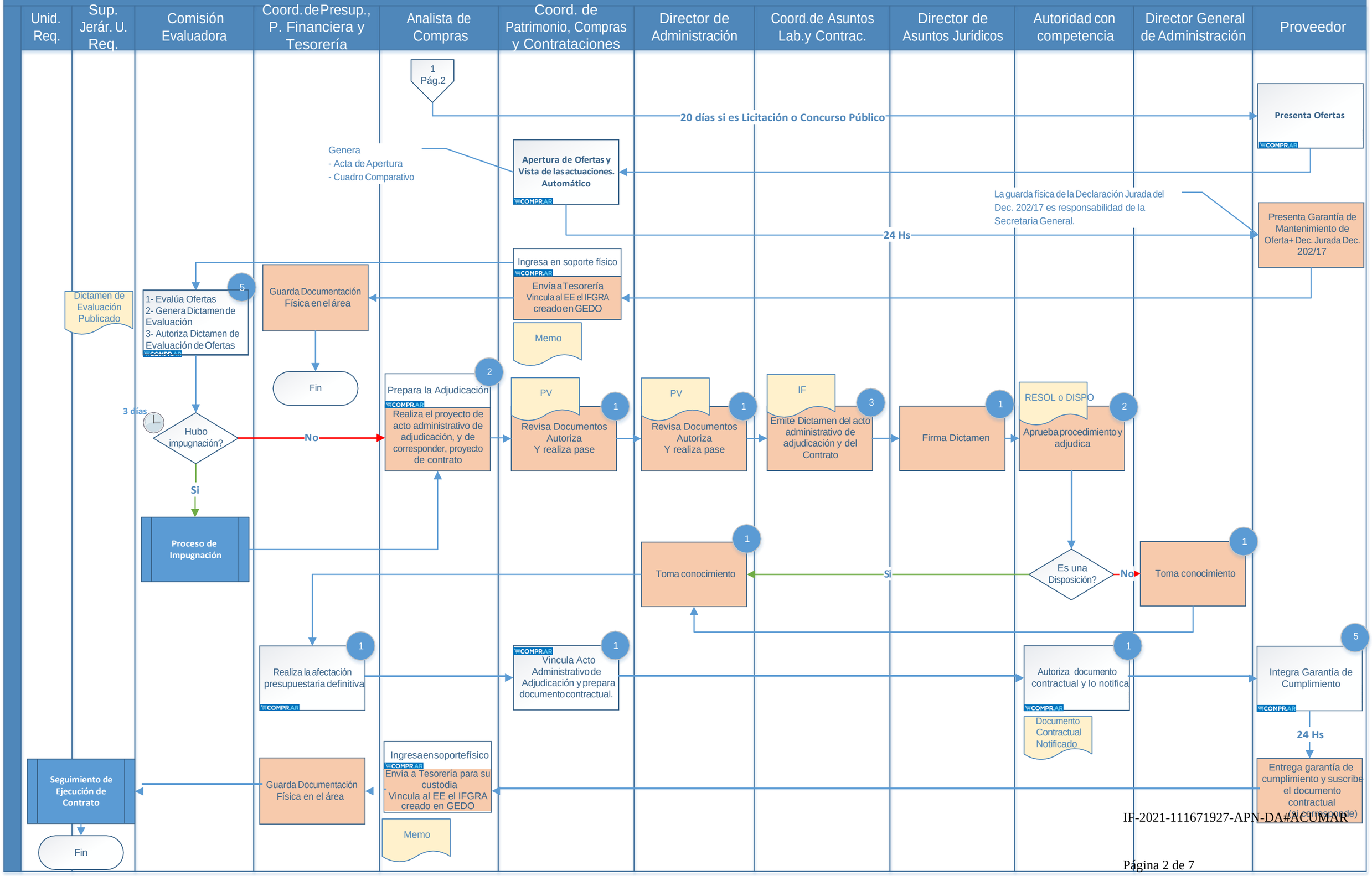

REPARTICIÓN: Dirección de Administración.
SECTOR: Coordinación de Patrimonio, Compras y Contrataciones.
PROCESO: CONTRATACIÓN DIRECTA POR COMPULSA ABREVIADA

A) POR MONTO ENTRE M 350 HASTA M 1.300
B) POR LICITACION O CONCURSO DECLARADO DESIERTO O FRACASADO
C) POR EFECTORES DE DESARROLLO LOCAL Y ECONOMIA SOCIAL
D) POR URGENCIA/EMERGENCIA

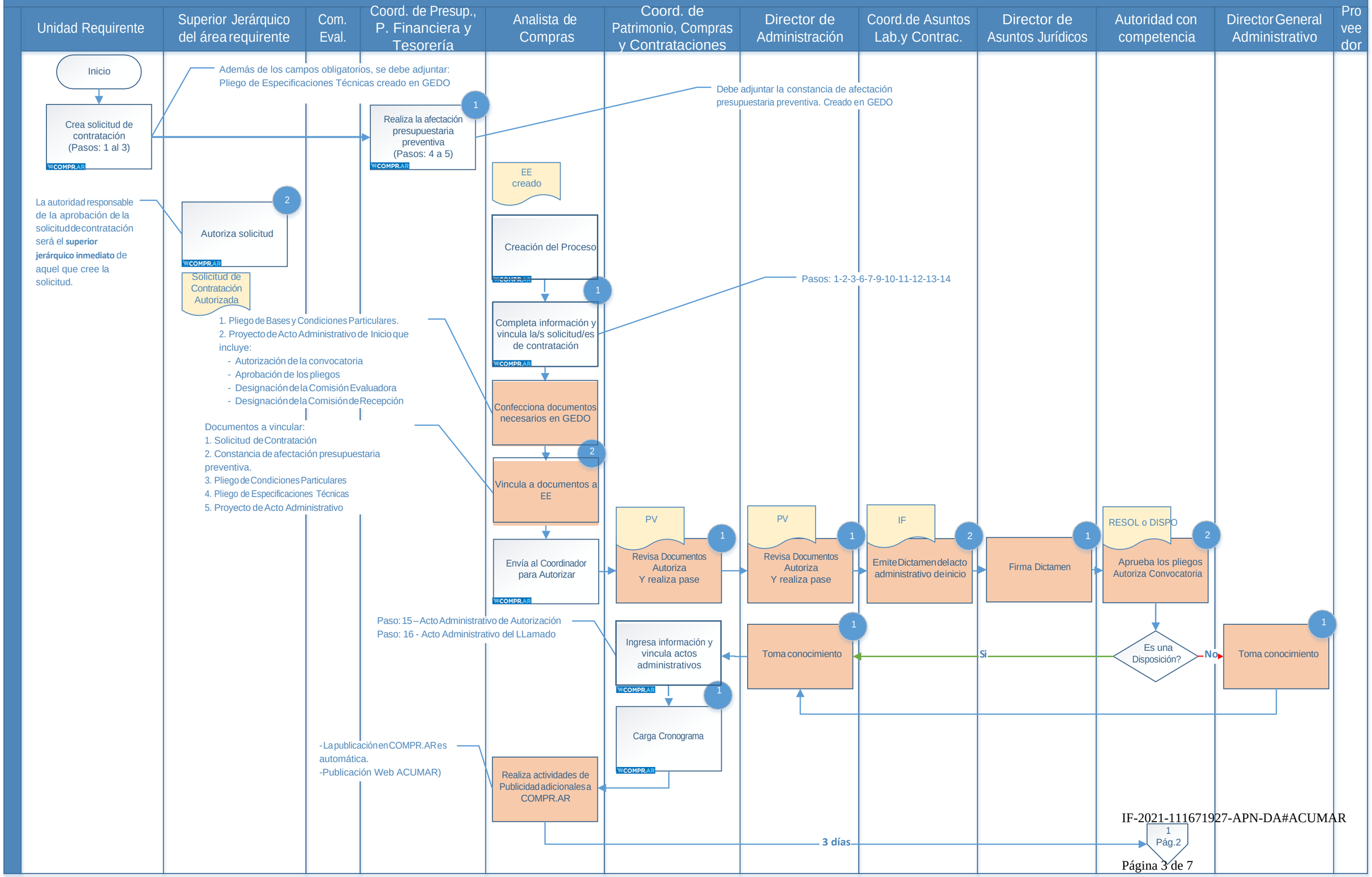

REPARTICIÓN: Dirección de Administración.
SECTOR: Coordinación de Patrimonio, Compras y Contrataciones.
PROCESO: CONTRATACIÓN DIRECTA POR COMPULSA ABREVIADA

A) POR MONTO ENTRE M 350 HASTA M 1.300
B) POR LICITACION O CONCURSO DECLARADO DESIERTO O FRACASADO
C) POR EFECTORES DE DESARROLLO LOCAL Y ECONOMIA SOCIAL
D) POR URGENCIA/EMERGENCIA

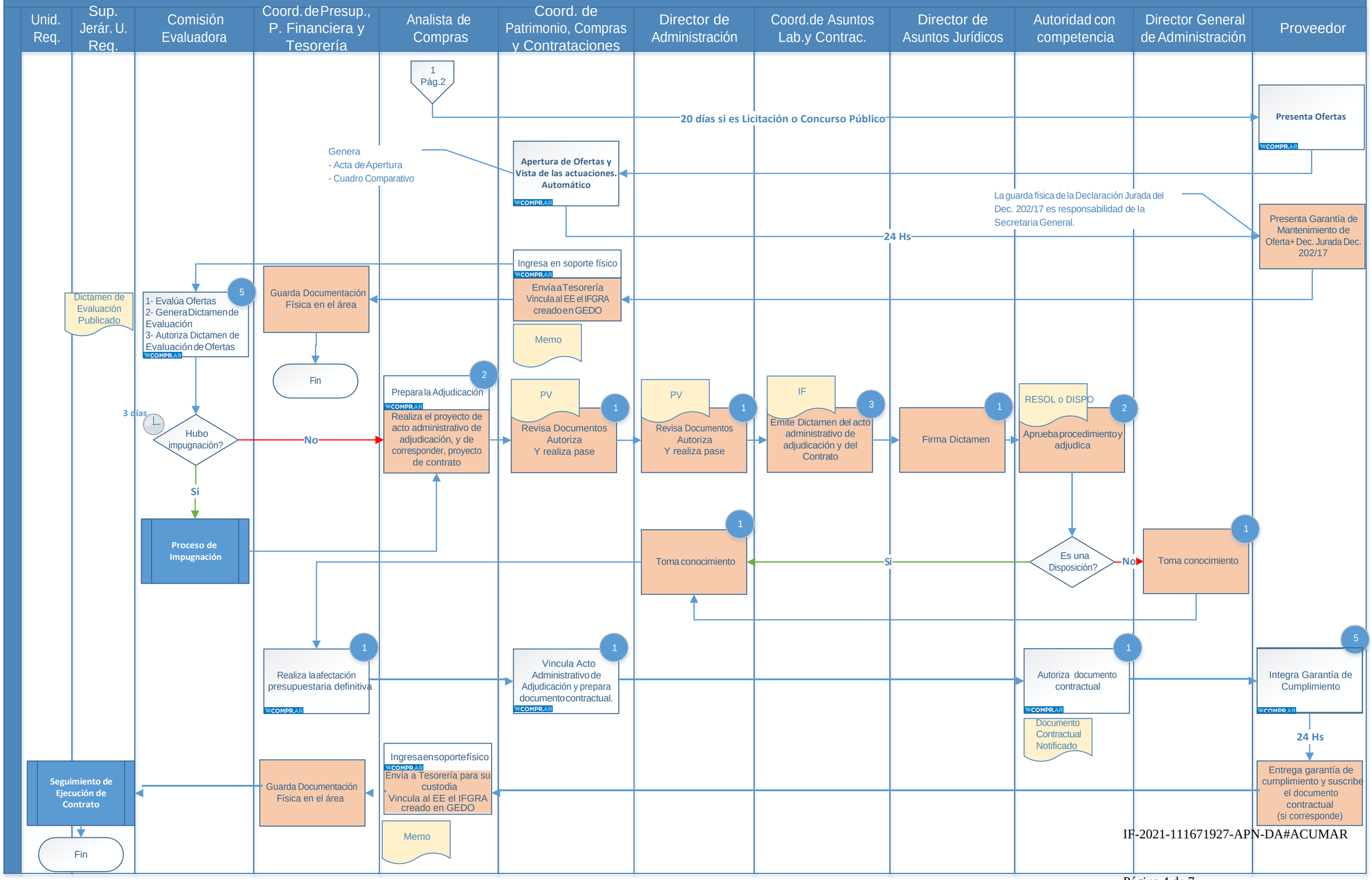

REPARTICIÓN: Dirección de Administración.
SECTOR: Coordinación de Patrimonio, Compras y Contrataciones.
PROCESO: CONTRATACIÓN DIRECTA POR ADJUDICACIÓN SIMPLE

A) POR ESPECIALIDAD / POR EXCLUSIVIDAD
B) POR URGENCIA/EMERGENCIA
C) POR DESARME TRASLADO O EXAMEN PREVIO
D) INTERADMINISTRATIVA
E) CON UNIVERSIDADES

O POR COMPULSA ABREVIADA POR MONTO HASTA M 350

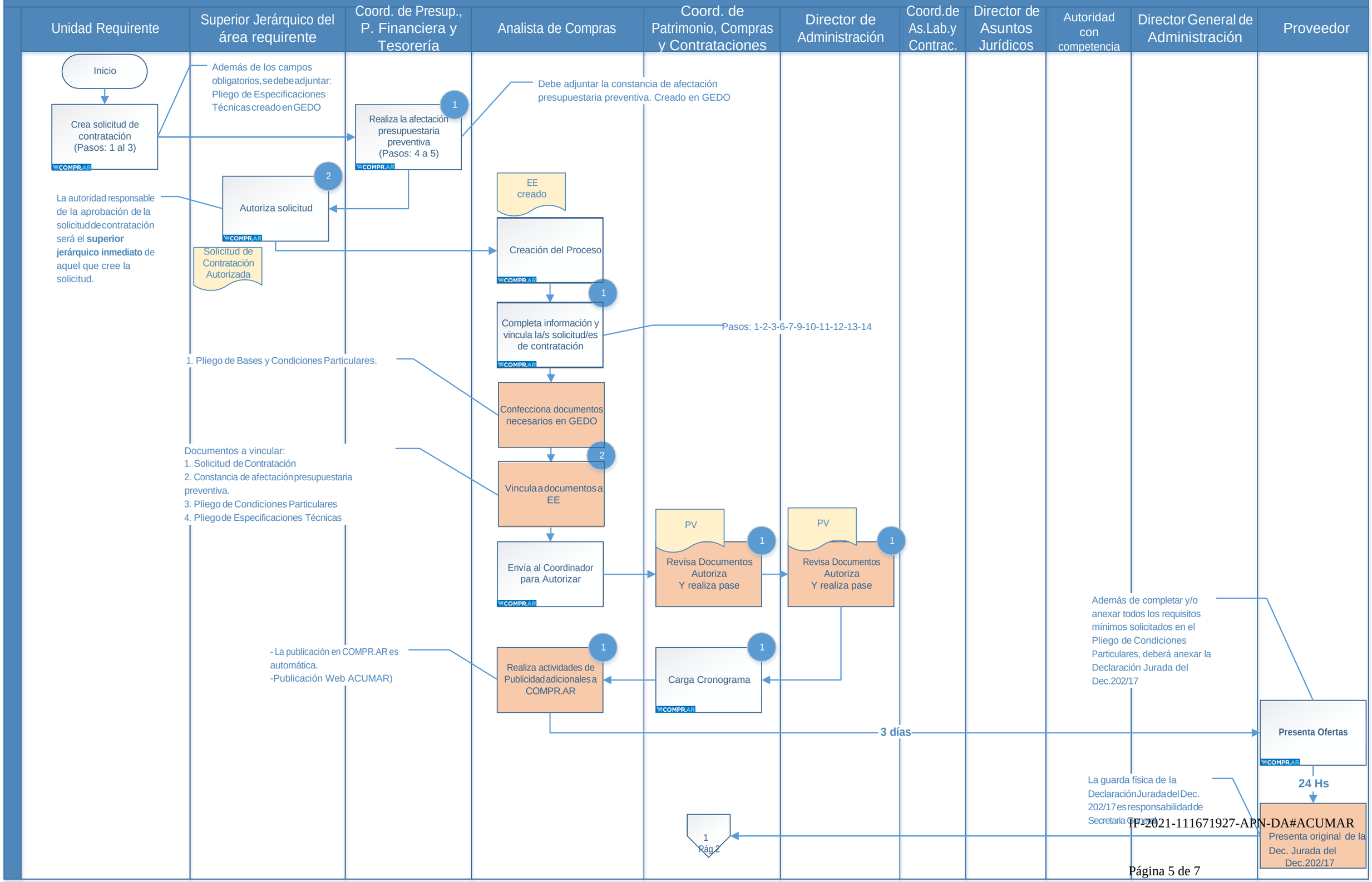

REPARTICIÓN: Dirección de Administración.
SECTOR: Coordinación de Patrimonio, Compras y Contrataciones.
PROCESO: CONTRATACIÓN DIRECTA POR ADJUDICACIÓN SIMPLE

A) POR ESPECIALIDAD / POR EXCLUSIVIDAD
B) POR URGENCIA/EMERGENCIA
C) POR DESARME TRASLADO O EXAMEN PREVIO
D) INTERADMINISTRATIVA
E) CON UNIVERSIDADES

O POR COMPULSA ABREVIADA POR MONTO HASTA M 350

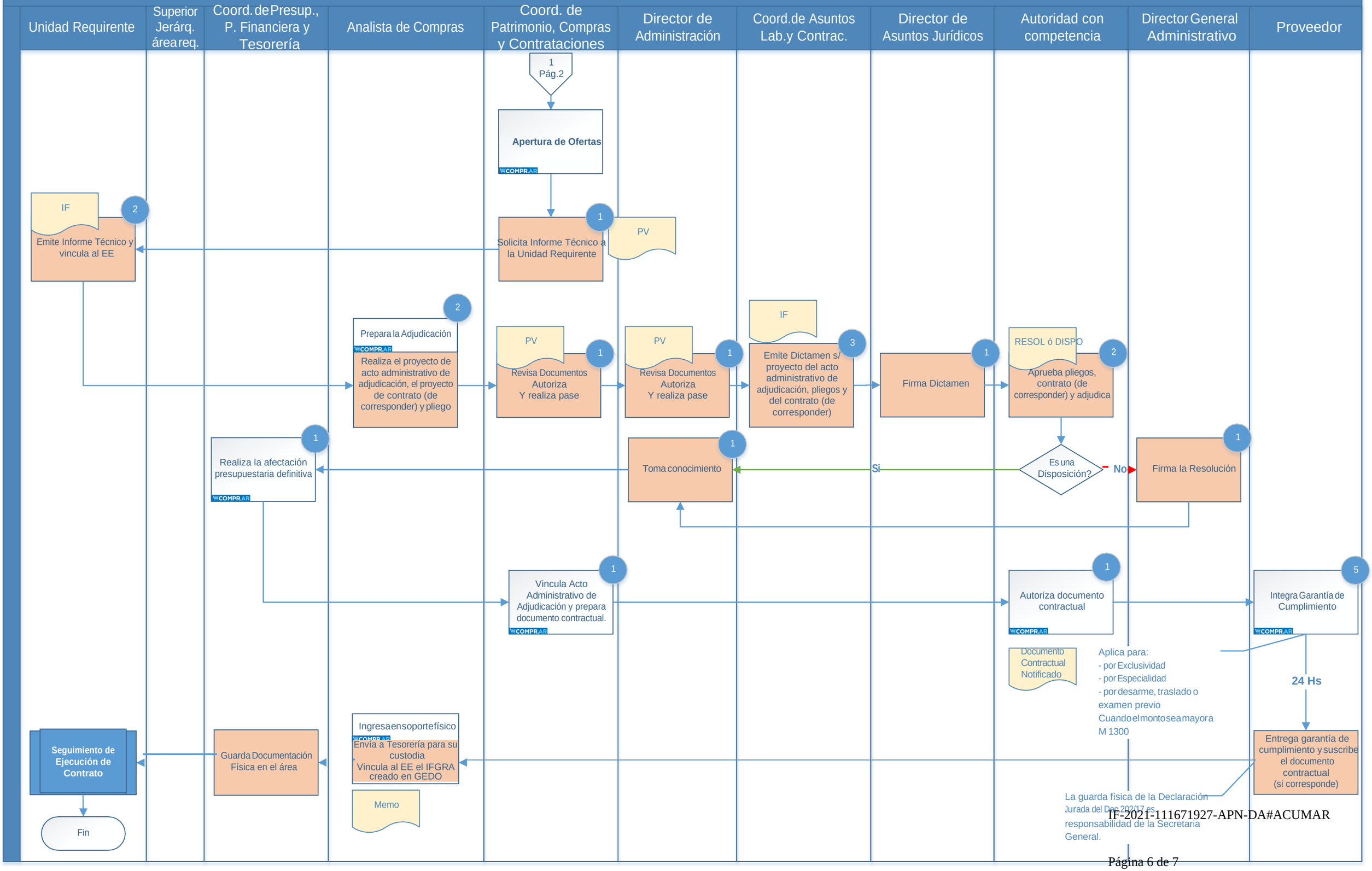

REPARTICIÓN: Dirección de Administración.
SECTOR: Coordinación de Patrimonio, Compras y Contrataciones.
PROCESO: TRÁMITE DE LAS IMPUGNACIONES

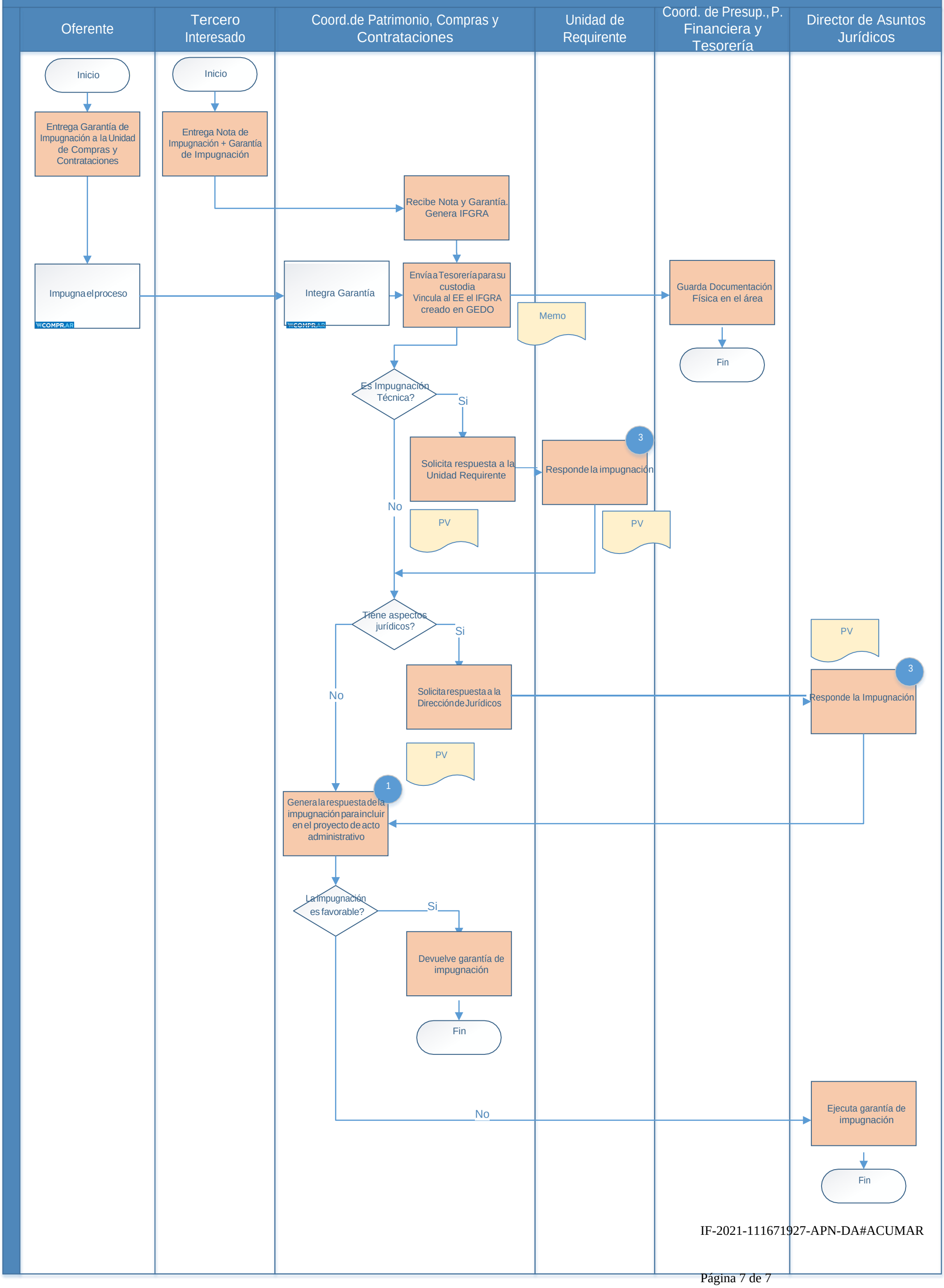

IF-2021-111671927-APN-DA#ACUMAR

República Argentina - Poder Ejecutivo Nacional
2021 - Año de Homenaje al Premio Nobel de Medicina Dr. César Milstein

Hoja Adicional de Firmas
Informe gráfico

Número: IF-2021-111671927-APN-DA#ACUMAR

CIUDAD DE BUENOS AIRES
Miércoles 17 de Noviembre de 2021

Referencia: DIAGRAMAS DE FLUJO

El documento fue importado por el sistema GEDO con un total de 7 pagina/s.

Digitally signed by Gestion Documental Electronica
Date: 2021.11.17 12:25:46 -03:00

Virginia Vargas
Directora
Dirección de Administración
Autoridad de Cuenca Matanza Riachuelo

Digitally signed by Gestion Documental Electronica
Date: 2021.11.17 12:25:47 -03:00