



Agencia de Administración de Bienes del Estado

CROQUIS DE UBICACIÓN

Provincia: NEUQUÉN

Departamento: CONFLUENCIA

Localidad: VILLA EL CHOCÓN

Ubicación: Calle Pública S/Nº - MANZANA A - LOTE 103 A

Nomenclatura Catastral: Departamento 9 - Circunscripción 25 - Sección 68 - Parcela 1279

Superficie de Terreno: 1080,00 m²

Superficie Cubierta: 191,30 m²

CIE: 5800002356

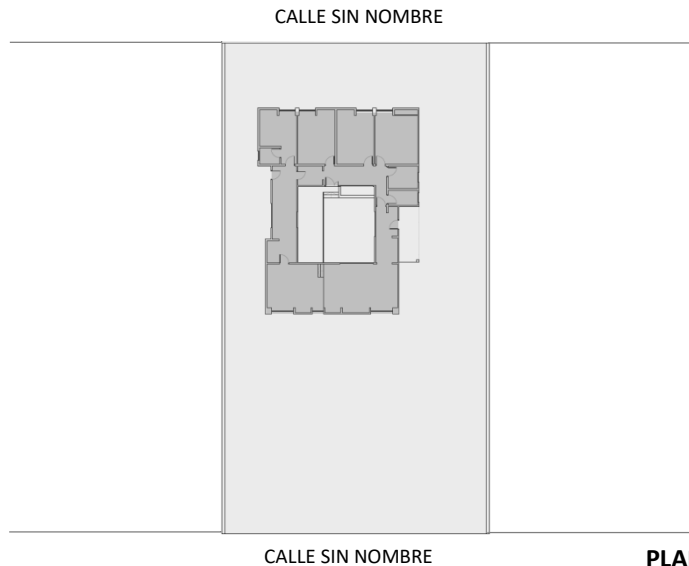
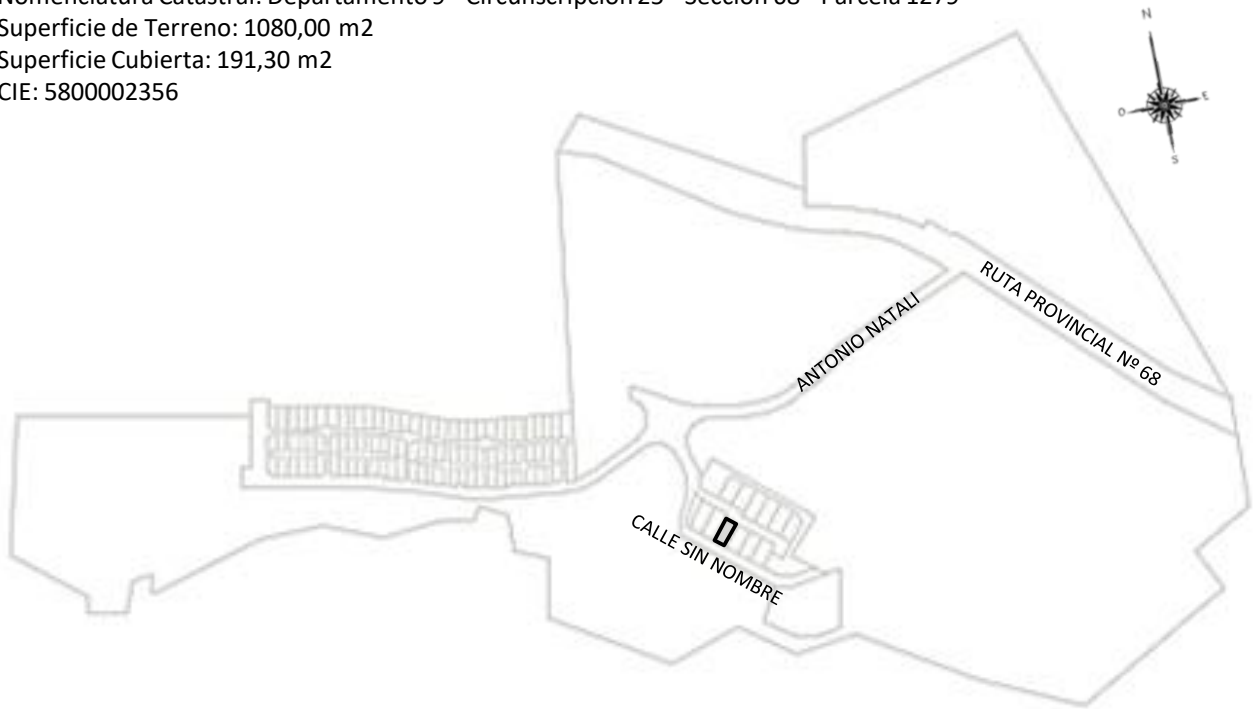



República Argentina - Poder Ejecutivo Nacional
2021 - Año de Homenaje al Premio Nobel de Medicina Dr. César Milstein

Hoja Adicional de Firmas
Informe gráfico

Número:

Referencia: ANEXO GRAFICO-GNA-VILLA EL CHOCON-NEUQUEN

El documento fue importado por el sistema GEDO con un total de 1 pagina/s.