

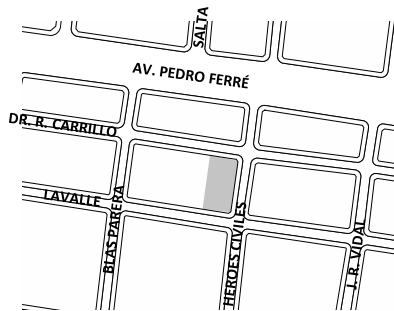

# Agencia de Administración de Bienes del Estado

## CROQUIS DE UBICACIÓN

CIE: 1800022203/4  
Provincia: CORRIENTES  
Departamento: CAPITAL  
Localidad: CORRIENTES  
Dirección: Héroes Civiles S/Nº entre calles Dr. Ramón Carrillo y Lavalle  
Nomenclatura: Receptoría A - Localidad 1 - Partida 95931 - Característica 1 (Parte)  
Superficie de terreno aproximada: 2.677,55 M2  
Superficie cubierta aproximada: 1203 M2  
Superficie semicubierta aproximada: 961 M2



DR. R. CARRILLO

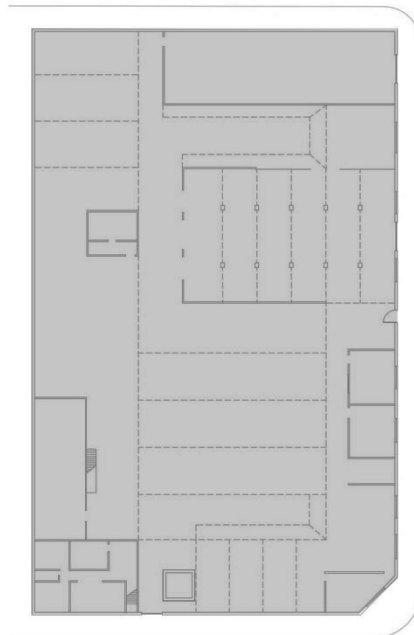

HEROES CIVILES

LAVALLE

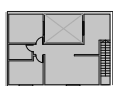

PRIMER PISO

PLANTA BAJA



INMUEBLE A ASIGNAR



República Argentina - Poder Ejecutivo Nacional  
2021 - Año de Homenaje al Premio Nobel de Medicina Dr. César Milstein

**Hoja Adicional de Firmas**  
**Informe gráfico**

**Número:**

**Referencia:** ANEXO GRAFICO-MIN. DE AGRICULTURA-CIUDAD CORRIENTES

---

El documento fue importado por el sistema GEDO con un total de 1 pagina/s.