



Agencia de Administración de Bienes del Estado

CROQUIS DE UBICACIÓN

Provincia: LA RIOJA

Departamento: CAPITAL

Localidad: LA RIOJA

Ubicación: Avenida Presidente Juan Domingo Perón Nº 258 - 2º PISO

Nomenclatura : Departamento 1 – Circunscripción I - Sección A - Manzana 97 - Parcela J (Parte)

Superficie Cub. Aprox.: 269 M2

CIE: 4600002398/3

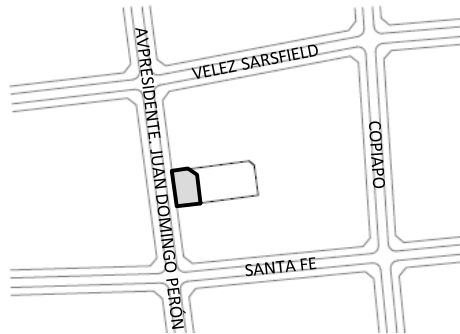

AV. PTE. JUAN DOMINGO PERÓN

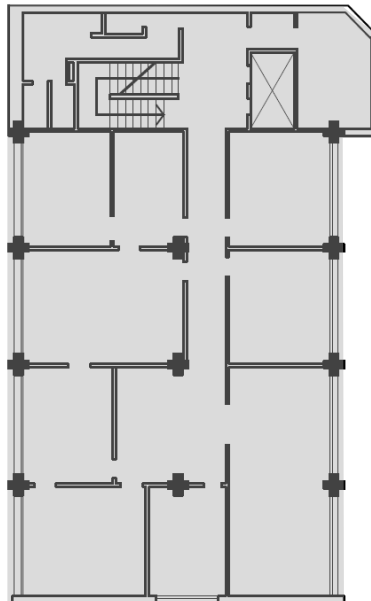

PLANTA 2º PISO

■ Sector a asignar



República Argentina - Poder Ejecutivo Nacional
2021 - Año de Homenaje al Premio Nobel de Medicina Dr. César Milstein

Hoja Adicional de Firmas
Informe gráfico

Número:

Referencia: ANEXO GRAFICO-RTA SE-SEGUNDO PISO CORREO LA RIOJA

El documento fue importado por el sistema GEDO con un total de 1 pagina/s.