

CROQUIS DE UBICACIÓN

Referencia: CROQUIS EX-2020-43728034- -APN-DACYGD#AABE, CIE CIE 0600076353/45

DATOS DEL INMUEBLE

CIE	PARTE	ORGANIZACIÓN
0600076353	45	ADIF - SOFSE
PROVINCIA	DEPARTAMENTO	LOCALIDAD
BUENOS AIRES	Ciudad Libertador San Martín	Villa José León Suárez

SUPERFICIE TOTAL: 1,161.83 M²

SOLICITUD DE PERMISO PRECARIO DE USO GRATUITO DE INMUEBLE UBICADO EN ESTACIÓN JOSÉ LEÓN SUAREZ, MUNICIPIO DE SAN MARTÍN, BUENOS AIRES.

CROQUIS REALIZADO SEGÚN RE-2020-51981800-APN-DTD#JGM, DE EX-2020-43728034- -APN-DACYGD#AABE

UBICACIÓN EN CONTEXTO

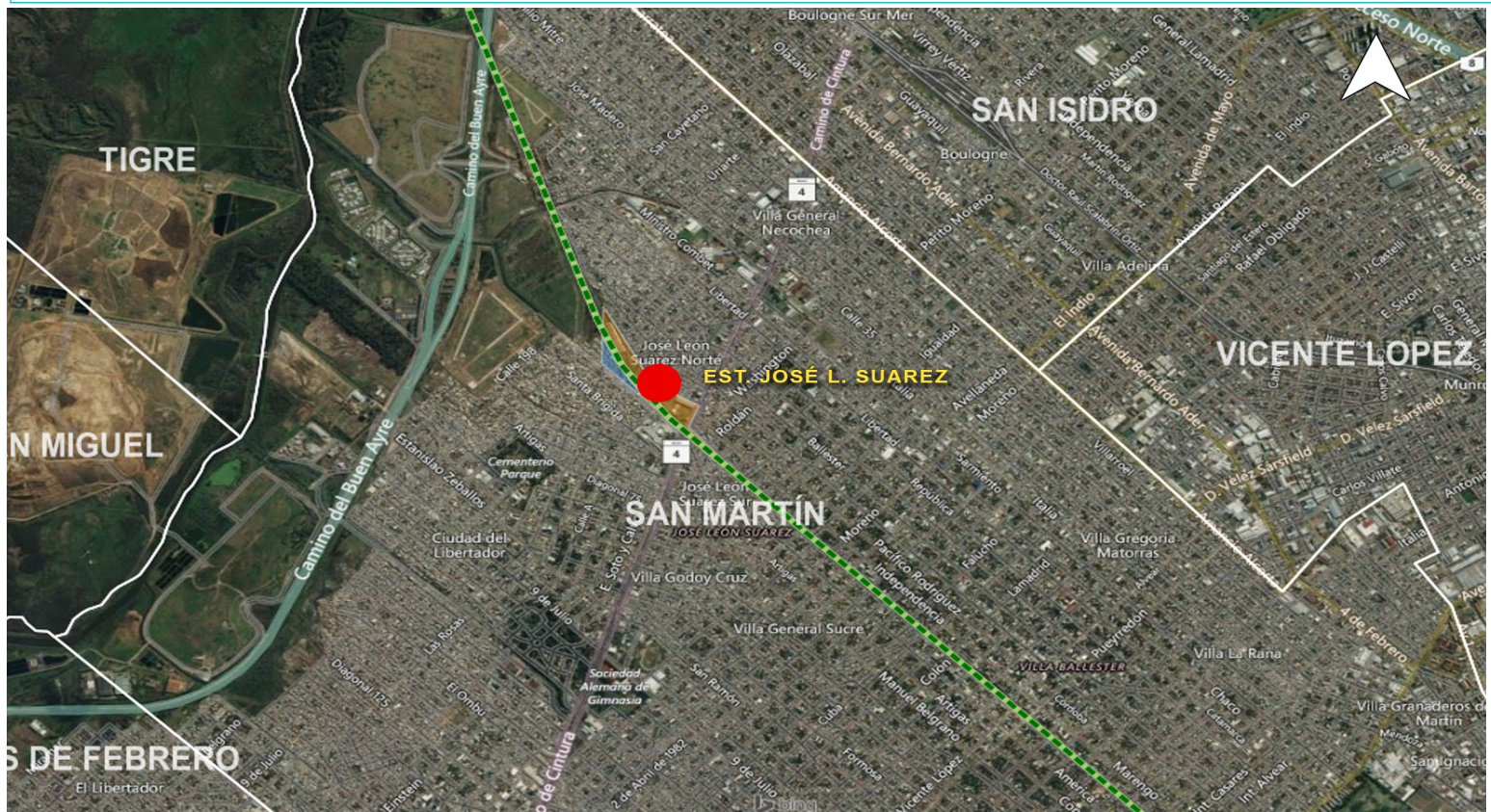

CROQUIS DE UBICACIÓN**DETALLE**

CIE	LATITUD	LONGITUD	SUPERFICIE
0600076353/45	-34.53121565	-58.57911489	1,161.83 m ²

Usuario generador: DUNZELMANN, FERNANDO

* El presente croquis es sólo a efectos ilustrativos.



República Argentina - Poder Ejecutivo Nacional
2020 - Año del General Manuel Belgrano

Hoja Adicional de Firmas
Croquis

Número:

Referencia: Croquis/ CROQUIS EX-2020-43728034- -APN-DACYGD#AABE, CIE CIE 0600076353/45

El documento fue importado por el sistema GEDO con un total de 2 pagina/s.