

CROQUIS DE UBICACIÓN

Referencia: **CROQUIS EX-2017-26762150- -APN-DMEYD#AABE, CIEs 06-0003594-0 /1 y 06-0003599-1 /1 y /4**

DATOS DEL INMUEBLE

CIE	PARTE	ORGANIZACIÓN
0600035940	1	AGENCIA DE ADMINISTRACION DE BIENES DEL ESTADO
0600035991	1	AGENCIA DE ADMINISTRACION DE BIENES DEL ESTADO
0600035991	4	AGENCIA DE ADMINISTRACION DE BIENES DEL ESTADO

PROVINCIA	DEPARTAMENTO	LOCALIDAD
BUENOS AIRES	QUILMES	Quilmes

SUPERFICIE TOTAL APROX.: 11,800.40 M²

MUNICIPALIDAD DE QUILMES SOLICITA PERMISO DE USO DE INMUEBLES SOBRE CALLE 802 Y EVA PERÓN, QUILMES, BUENOS AIRES.

CROQUIS REALIZADO SEGÚN INFORMACIÓN EN **IF-2021-75224624-APN-DAC#AABE** Y **PLANO-2021-48941879-APNDSCYD#AABE**, DE **EX-2017-26762150- -APN-DMEYD#AABE**

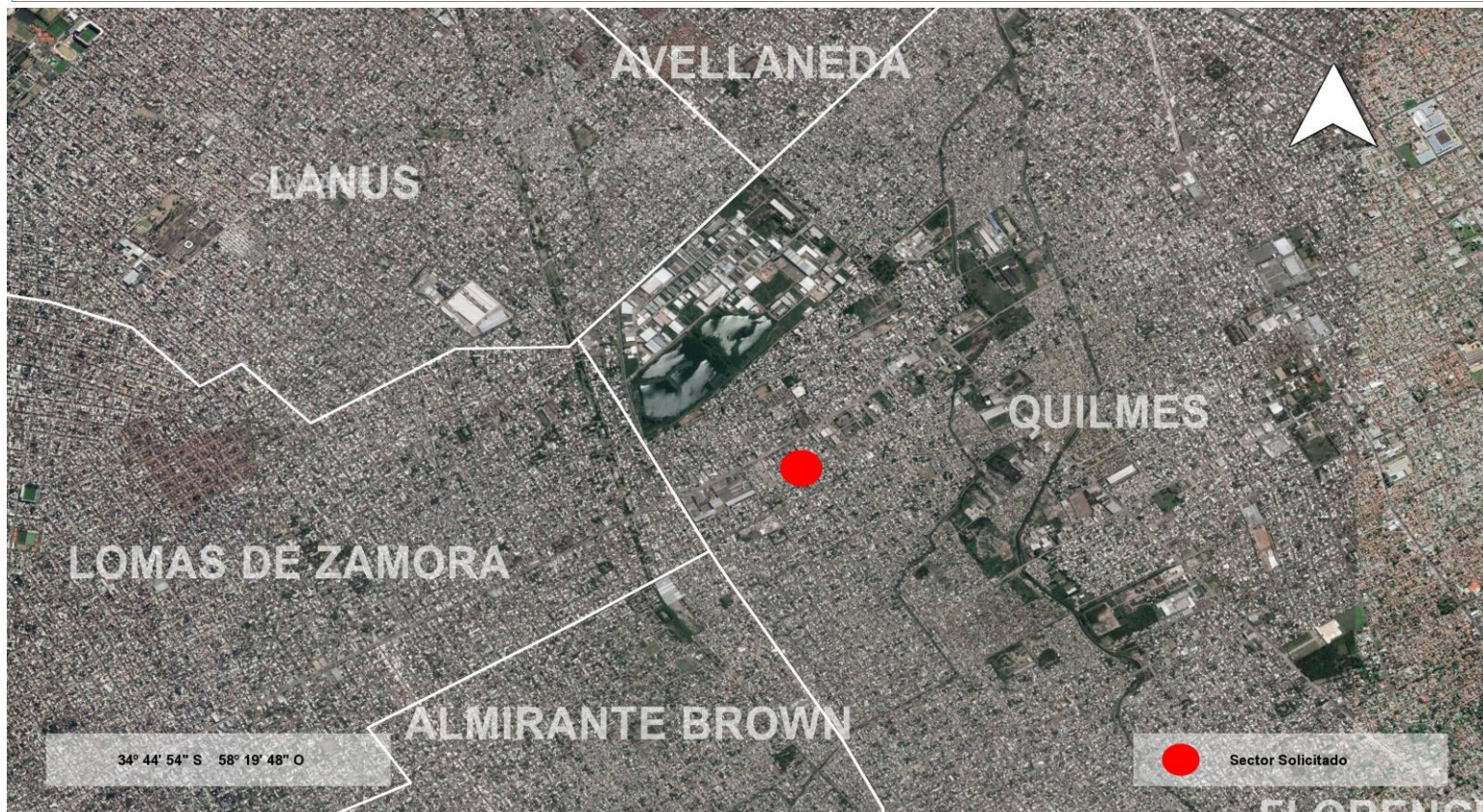
UBICACIÓN EN CONTEXTO

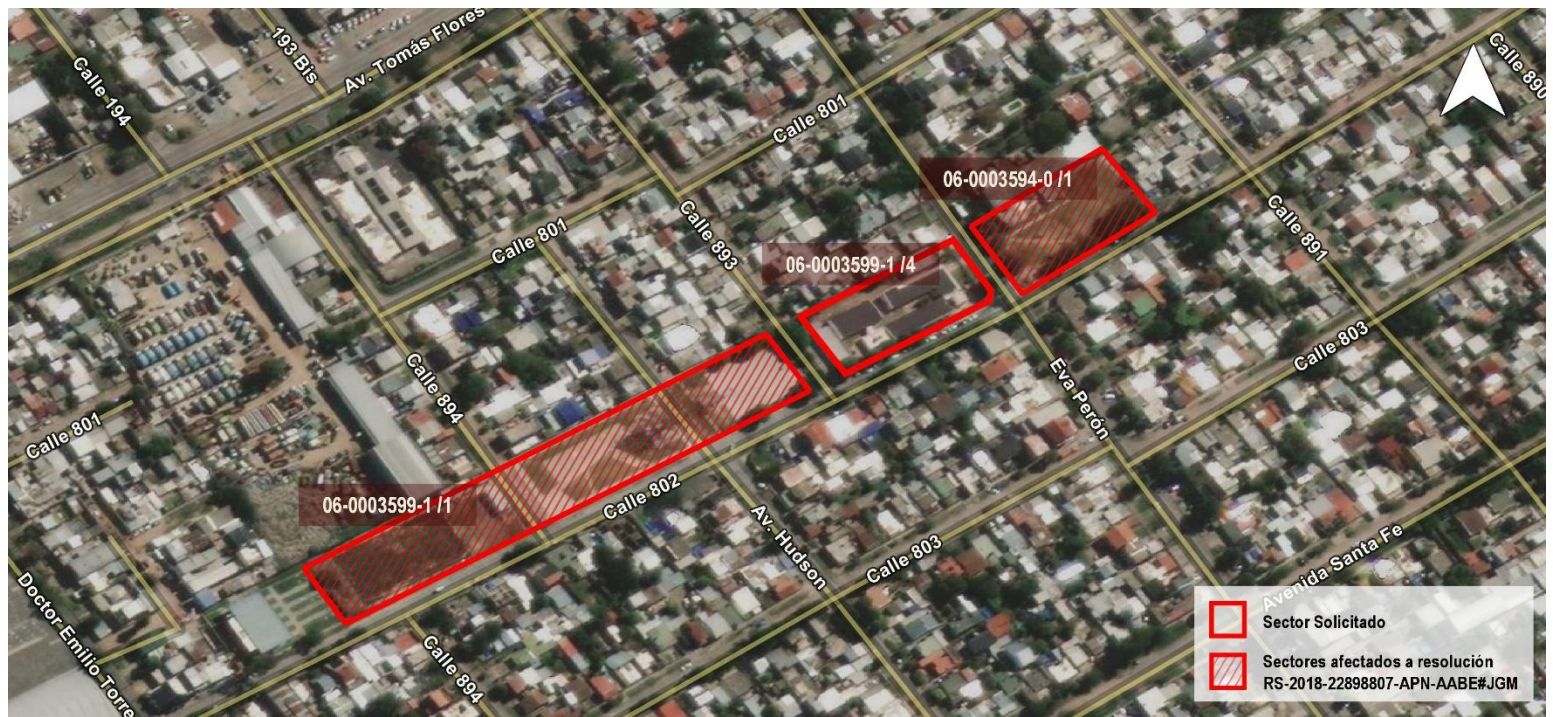
CROQUIS DE UBICACIÓN**DETALLE**

CIE	LATITUD	LONGITUD	SUPERFICIE
0600035940/1	-34.74787525	-58.32929491	2,487.61 m2 aprox.
0600035991/1	-34.74900255	-58.33150197	6,986.81 m2 aprox.
0600035991/4	-34.74825233	-58.33001192	2,325.98 m2 aprox.

SITUACIÓN CATASTRAL

Usuario generador: DUNZELMANN, FERNANDO

* El presente croquis es sólo a efectos ilustrativos.



República Argentina - Poder Ejecutivo Nacional
2021 - Año de Homenaje al Premio Nobel de Medicina Dr. César Milstein

Hoja Adicional de Firmas
Croquis

Número:

Referencia: Croquis/ CROQUIS EX-2017-26762150- -APN-DMEYD#AABE, CIEs 06-0003594-0 /1 y 06-0003599-1 /1 y /4

El documento fue importado por el sistema GEDO con un total de 2 pagina/s.