

CROQUIS DE UBICACIÓN**Referencia: CROQUIS EX-2020-90645518- -APN-DACYGD#AABE, CIE 14-0001483-1 /17****DATOS DEL INMUEBLE**

CIE	PARTE	ORGANIZACIÓN
1400014831	17	ADMINISTRACIÓN DE INFRAESTRUCTURAS FERROVIARIAS S.E.
PROVINCIA	DEPARTAMENTO	LOCALIDAD
CORDOBA	TERCERO ARRIBA	Oliva

SUPERFICIE TOTAL: 19,049.22 M²

EL INMUEBLE SE ENCUENTRA EN JURISDICCIÓN DE LA ADMINISTRACIÓN DE INFRAESTRUCTURAS FERROVIARIAS S.E., CONSESIONADO EN PARTE A LA EMPRESA NUEVO CENTRAL ARGENTINO S.A. POR CONTRATO DE CONCESIÓN APROBADO POR DECRETO N° 994/ 1992 (IF-2021-20666410-APN-DSCYD#AABE), POSTERIORMENTE MODIFICADO POR EL ACTA ACUERDO DE RENEGOCIACIÓN CONTRACTUAL APROBADA POR DECRETO N° 1039/ 2009 (IF-2020-89249642-APNDSCYD#AABE)

MUNICIPALIDAD DE LA CIUDAD DE OLIVA SOLICITA PERMISO DE USO PRECARIO GRATUITO SOBRE INMUEBLES UBICADOS EN CUADRO DE ESTACIÓN OLIVA, DEPARTAMENTO DE TERCERO ARRIBA, CÓRDOBA.

CROQUIS REALIZADO SEGÚN EL ARCHIVO EMBEBIDO A ORDEN # 0085 - NO-2021-70669589-APN-DACYGD#AABE (ADJUNTO NCA - AABE 083-21.PDF) Y AL EMBEBIDO A ORDEN #98 IF-2021-108194155-APN-DSCYD#AABE (INVASIÓN CON COTAS.JPG) DE ACUERDO A LO INDICADO A ORDEN #100 IF-2021-109537069-APN-DAC#AABE

- SUP. TERRENO 1: 6.239 m²
- SUP. TERRENO 2: 3.920 m²
- SUP. TERRENO 3: 8.890,22 m²
- SUP. TOTAL: 19.049,22 m²

UBICACIÓN EN CONTEXTO

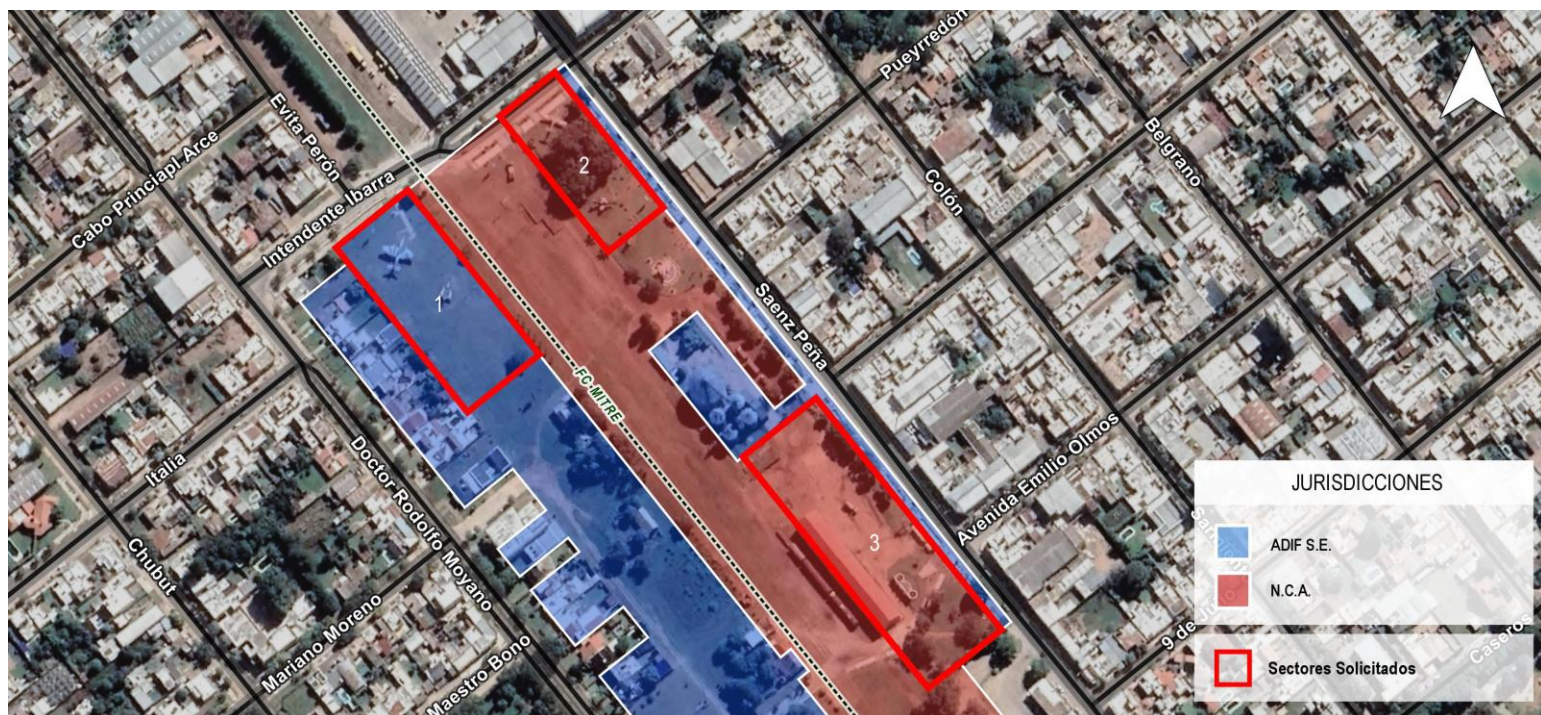
CROQUIS DE UBICACIÓN**DETALLE**

CIE	LATITUD	LONGITUD	SUPERFICIE
1400014831/17	-32.04044766	-63.57199050	19,049.22 m2

Usuario generador: DUNZELMANN, FERNANDO

* El presente croquis es sólo a efectos ilustrativos.



República Argentina - Poder Ejecutivo Nacional
2021 - Año de Homenaje al Premio Nobel de Medicina Dr. César Milstein

Hoja Adicional de Firmas
Croquis

Número:

Referencia: Croquis/ CROQUIS EX-2020-90645518- -APN-DACYGD#AABE, CIE 14-0001483-1 /17

El documento fue importado por el sistema GEDO con un total de 2 pagina/s.