

Programa Nacional Relevamiento Territorial de Comunidades Indígenas - Ejecución Ley N° 26.160
Pueblo Wichí - Comunidad Aborigen Wichí Mataco Misión la Golondrina y la Paloma

Personería Jurídica M. G. Salta Resolución N° 176/98

Localidad Hickman, Departamento Gral. José de San Martín, Provincia de Salta, República Argentina

Territorio Comunitario de Ocupación Actual, Tradicional y Pública



Anexo I

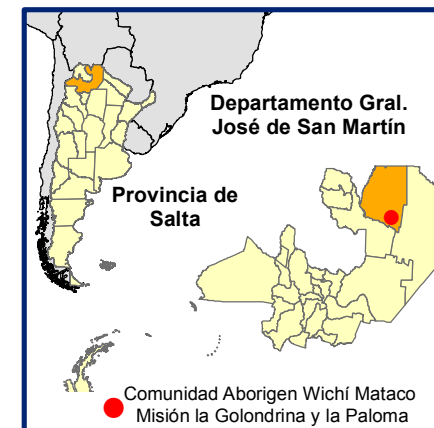
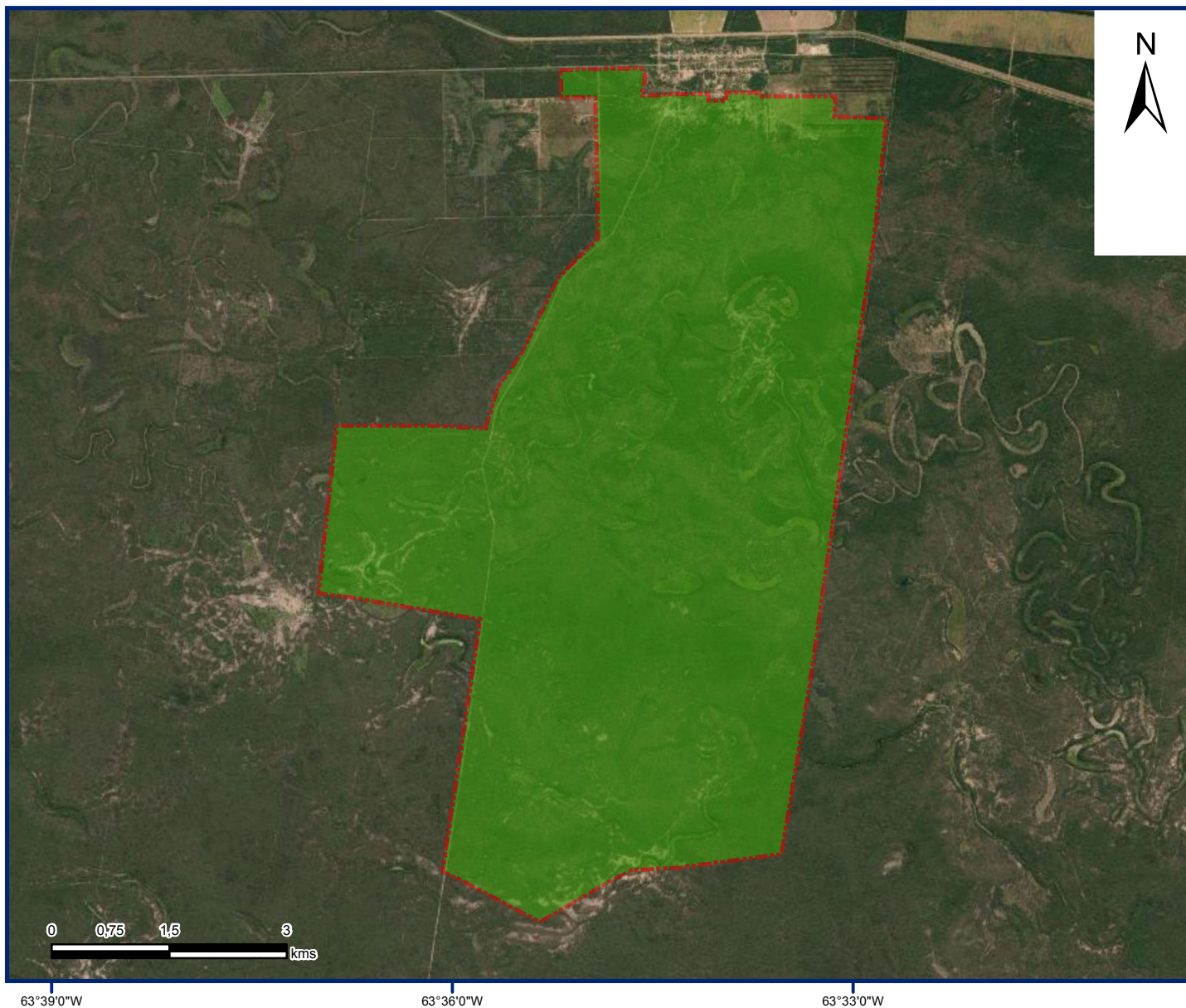

Referencias

 Territorio comunitario de Ocupación Actual, Tradicional y Pública.

Proyección: Gauss Krüger- Faja 4
Datum: POSGAR 2007
Escala: 1:80.000
Superficie aproximada del Territorio Comunitario 4672 ha.

Fuente:
Area Georreferenciamento Re.Te.C.I. - INAI
Noviembre de 2021





República Argentina - Poder Ejecutivo Nacional
2021 - Año de Homenaje al Premio Nobel de Medicina Dr. César Milstein

Hoja Adicional de Firmas
Informe gráfico

Número:

Referencia: Anexo I resolución Misión la Golondrina y la Paloma

El documento fue importado por el sistema GEDO con un total de 1 pagina/s.