

CROQUIS DE UBICACIÓN*

Referencia: CIE 06-0007050-9/15 (EX-2021-89005364- -APN-DACYGD#AABE)

DATOS DEL INMUEBLE

CIE	PARTE	ORGANIZACIÓN
0600070509	15	ADMINISTRACIÓN DE INFRAESTRUCTURAS FERROVIARIAS S.E.
PROVINCIA	DEPARTAMENTO	LOCALIDAD
BUENOS AIRES	PUNTA INDIO	Álvarez Jonte

SUPERFICIE TOTAL APROX.: 3,038.00 M2

Municipalidad de Punta Indio solicita permiso de uso de fracción de terreno ubicado en Cuadro de Estación Álvarez Jonte, Ramal R.88, Línea Roca, Localidad Álvarez Jonte, partido de Punta Indio, Provincia de Buenos Aires, con destino a la instalación de un módulo trasladable de pasteurización y envasado de leche.

Delimitado según Orden 20 (RE-2021-92944300-APN-DACYGDAABE), conforme a lo indicado en Orden 23 (PV-2021-95354419-APN-DSCYD%AABE)

UBICACIÓN EN CONTEXTO





CROQUIS DE UBICACIÓN

DETALLE

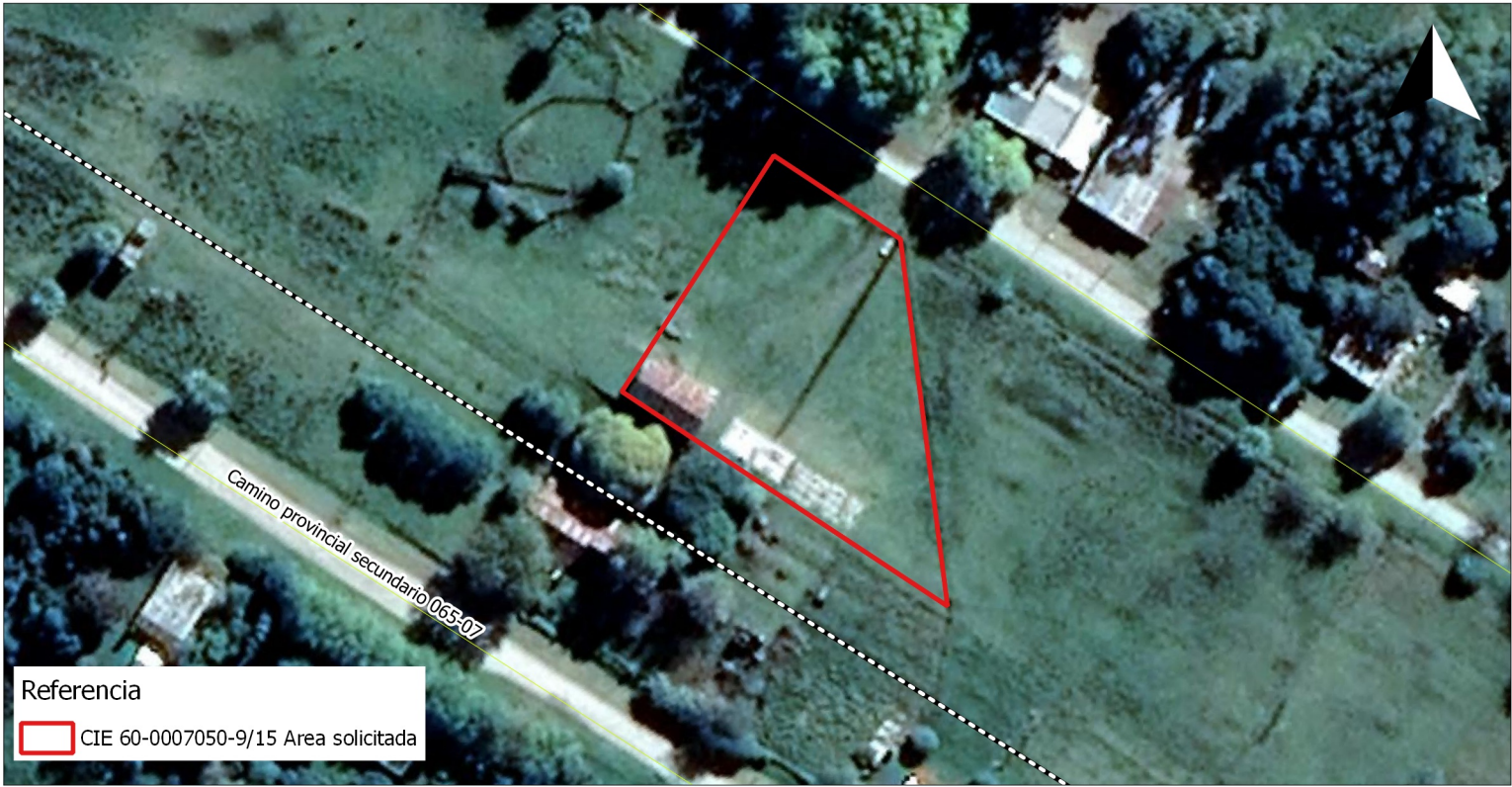

Referencia

 CIE 60-0007050-9/15 Area solicitada

CIE	LATITUD	LONGITUD	SUPERFICIE
0600070509/15	-35.3214672256843	-57.4538233005063	3,038.00 M2

JURISDICCIONES



Referencia

 CIE 60-0007050-9/15 Area solicitada

JURISDICCION

 ADIF S.E.



República Argentina - Poder Ejecutivo Nacional
2021 - Año de Homenaje al Premio Nobel de Medicina Dr. César Milstein

Hoja Adicional de Firmas
Croquis

Número:

Referencia: Croquis/ CIE 06-0007050-9/15 (EX-2021-89005364- -APN-DACYGD#AABE)

El documento fue importado por el sistema GEDO con un total de 2 pagina/s.