

Pueblo Guaraní - Comunidad Piquirenda Viejo

Personería Jurídica Res. M. G. Salta N° 185/05 - Res. INAI N° 041/00

Localidad Aguaray, Departamento Gral. José de San Martín, Provincia de Salta, República Argentina

Territorio Comunitario de Ocupación Actual, Tradicional y Pública



inai

Instituto nacional de
asuntos indígenas

Anexo I

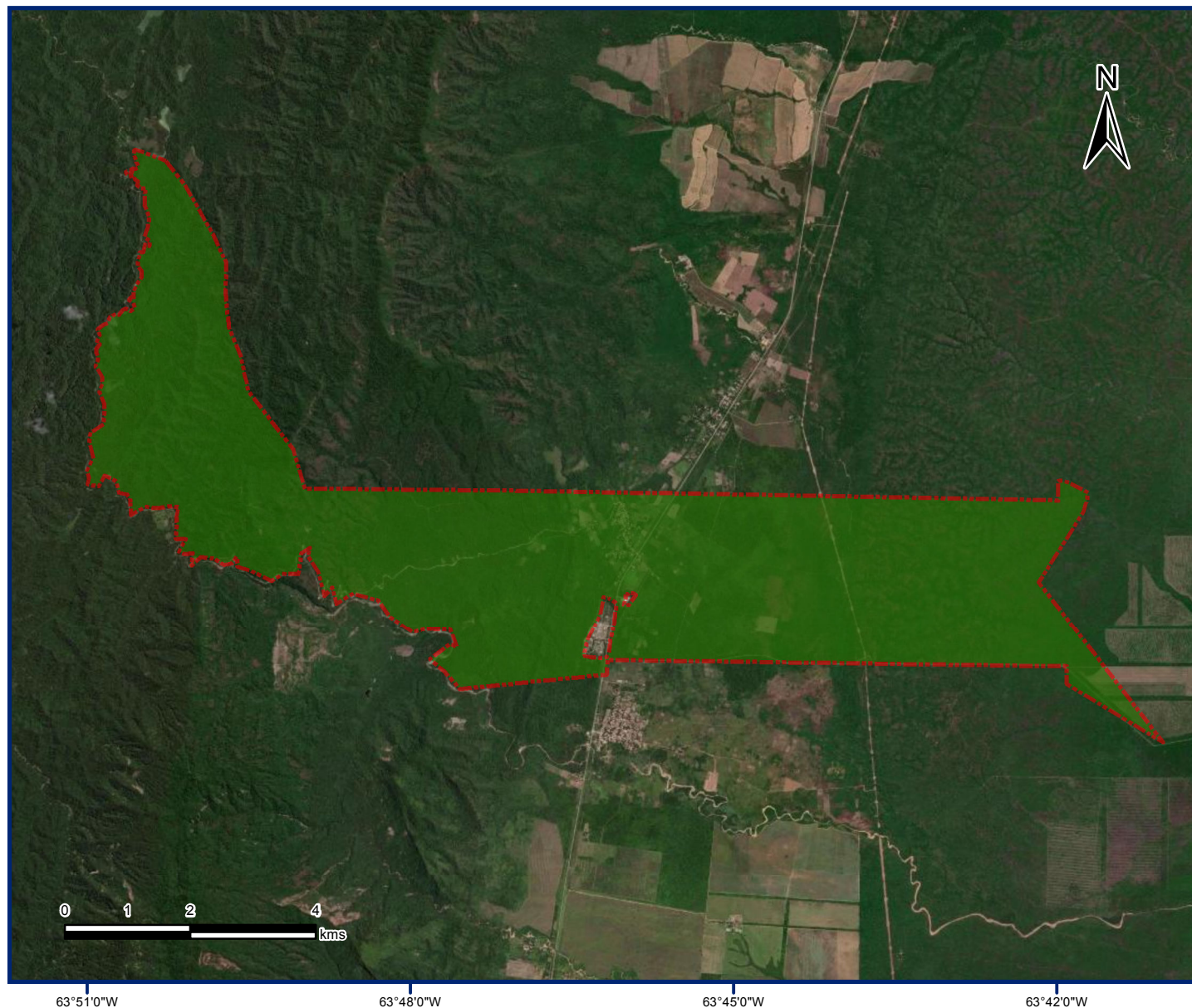

Referencias

 Territorio comunitario de
Ocupación Actual,
Tradicional y Pública.

Proyección: Gauss Krüger- Faja 4
Datum: POSGAR 2007
Escala: 1:100.000
Superficie aproximada
del Territorio Comunitario
4463 ha.

Fuente:
Area Georreferenciamento
Re.Te.C.I. - INAI
Noviembre de 2021



Secretaría de Derechos Humanos y Pluralismo Cultural
Ministerio de Justicia y Derechos Humanos
Presidencia de la Nación



República Argentina - Poder Ejecutivo Nacional
2021 - Año de Homenaje al Premio Nobel de Medicina Dr. César Milstein

Hoja Adicional de Firmas
Informe gráfico

Número:

Referencia: Anexo I resolución comunidad Piquirenda Viejo

El documento fue importado por el sistema GEDO con un total de 1 pagina/s.