

# Programa Nacional Relevamiento Territorial de Comunidades Indígenas - Ejecución Ley N° 26.160

## Comunidad Indígena Centro Comunitario Finca San José - Pueblo Kolla

Personería Jurídica Res. M. G. Salta N° 38/01

Paraje San José, Departamento Iruya, Provincia de Salta, República Argentina

### Territorio Comunitario de Ocupación Actual, Tradicional y Pública



# inai

Instituto nacional de  
asuntos indígenas

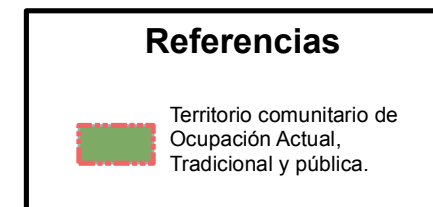
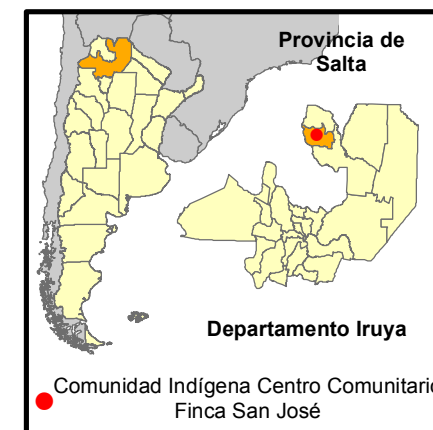
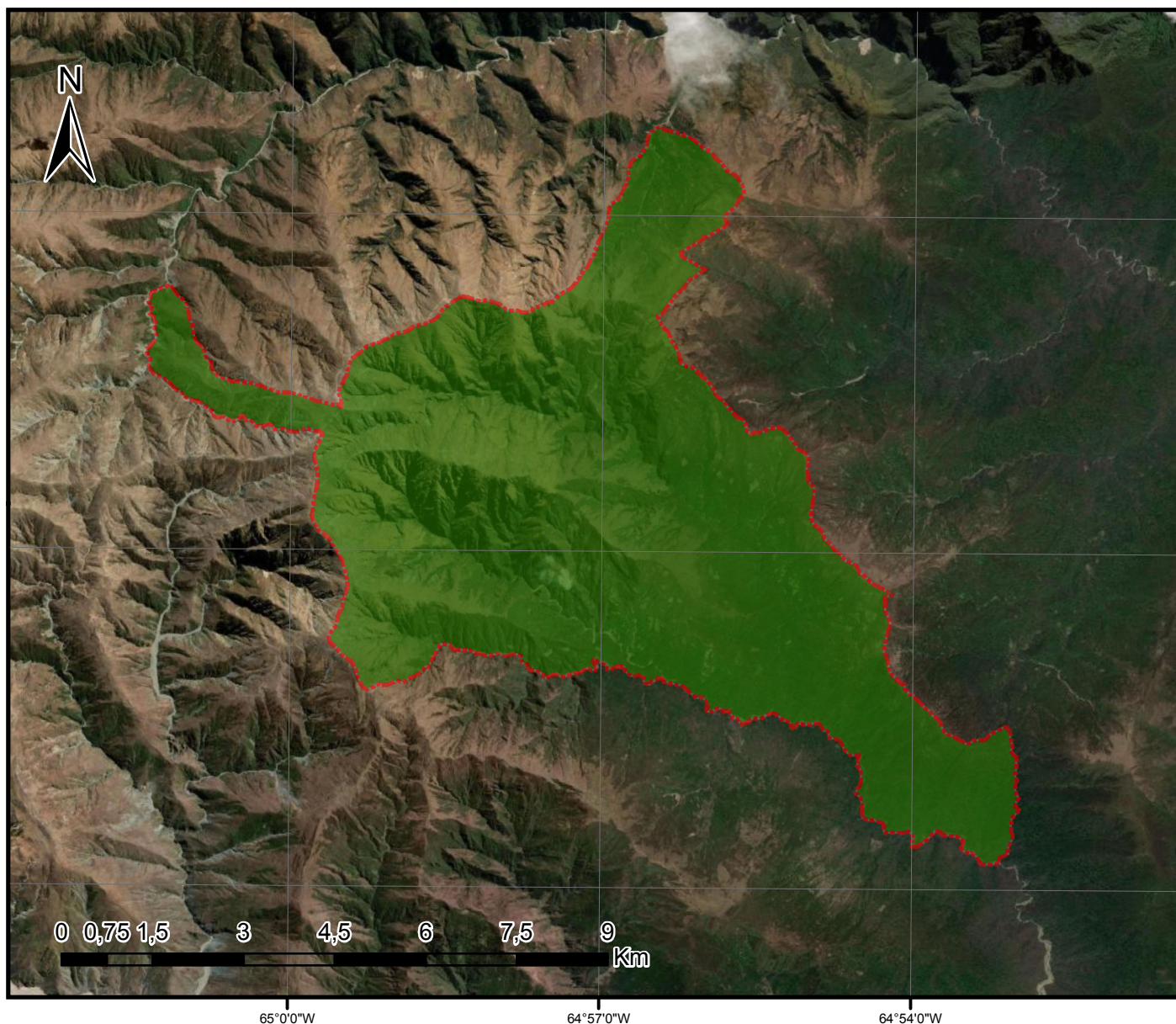

Proyección: Gauss Krüger- Faja 3  
Datum: POSGAR 2007  
Escala: 1: 90.000  
Superficie aproximada  
del Territorio Comunitario  
5973 has.

**Fuente:**  
**Area Georreferenciamento**  
**Re.Te.C.I. - INAI**  
**Mayo de 2021**



# Anexo I



República Argentina - Poder Ejecutivo Nacional  
2021 - Año de Homenaje al Premio Nobel de Medicina Dr. César Milstein

**Hoja Adicional de Firmas**  
**Informe gráfico**

**Número:**

**Referencia:** Comunidad Indígena Centro Comunitario Finca San José - Pueblo Kolla. ANEXO I

---

El documento fue importado por el sistema GEDO con un total de 1 pagina/s.