



# Agencia de Administración de Bienes del Estado

CIE: 1400018002/1

PROVINCIA: CÓRDOBA

DEPARTAMENTO: CAPITAL

LOCALIDAD: CÓRDOBA

UBICACIÓN: AVENIDA COLÓN Nº 210, PRIMER PISO (Parte)

NOMENCLATURA CATASTRAL: Departamento 11 - Pedanía 1 - Localidad 1 - Circunscripción 4 - Sección 2 - Manzana 47 - Parcela 8 (Parte)

SUPERFICIE TOTAL CUBIERTA APROX.: 105.47 M2

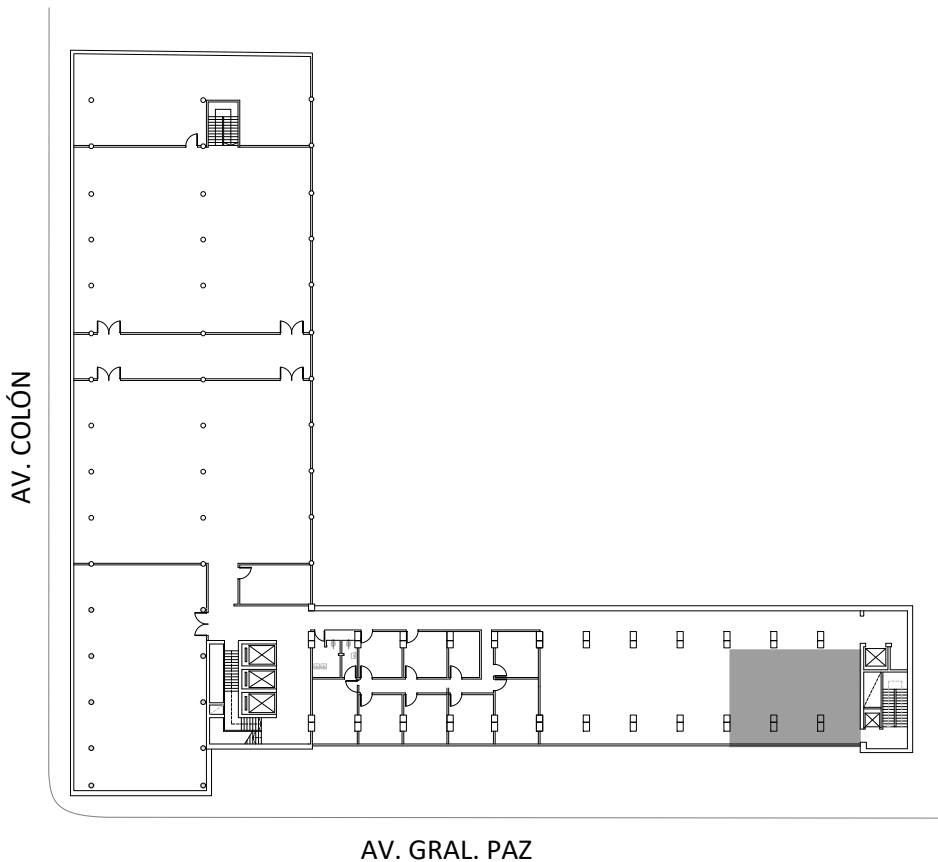
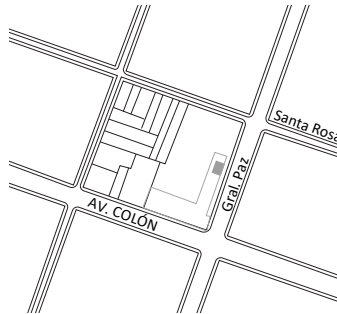

PRIMER PISO

 Sector a asignar



República Argentina - Poder Ejecutivo Nacional  
Las Malvinas son argentinas

**Hoja Adicional de Firmas**  
**Informe gráfico**

**Número:**

**Referencia:** ANEXO GRAFICO-SECR.DDHH-CORREO CIUDAD DE CÓRDOBA

---

El documento fue importado por el sistema GEDO con un total de 1 pagina/s.