

Programa Nacional Relevamiento Territorial de Comunidades Indígenas - Ejecución Ley N° 26.160

## Comunidad Aborigen de Cuchillaco- Dpto Humahuaca - Pueblo Omaguaca

Personería Jurídica Provincial Resolución N° 0051-S.DD.HH./2010 – Secretaría de Derechos Humanos

Localidad Humahuaca, Departamento Humahuaca, Provincia de Jujuy, República Argentina

### Territorio Comunitario de Ocupación Actual, Tradicional y Pública



**inai**

Instituto nacional de  
asuntos indígenas

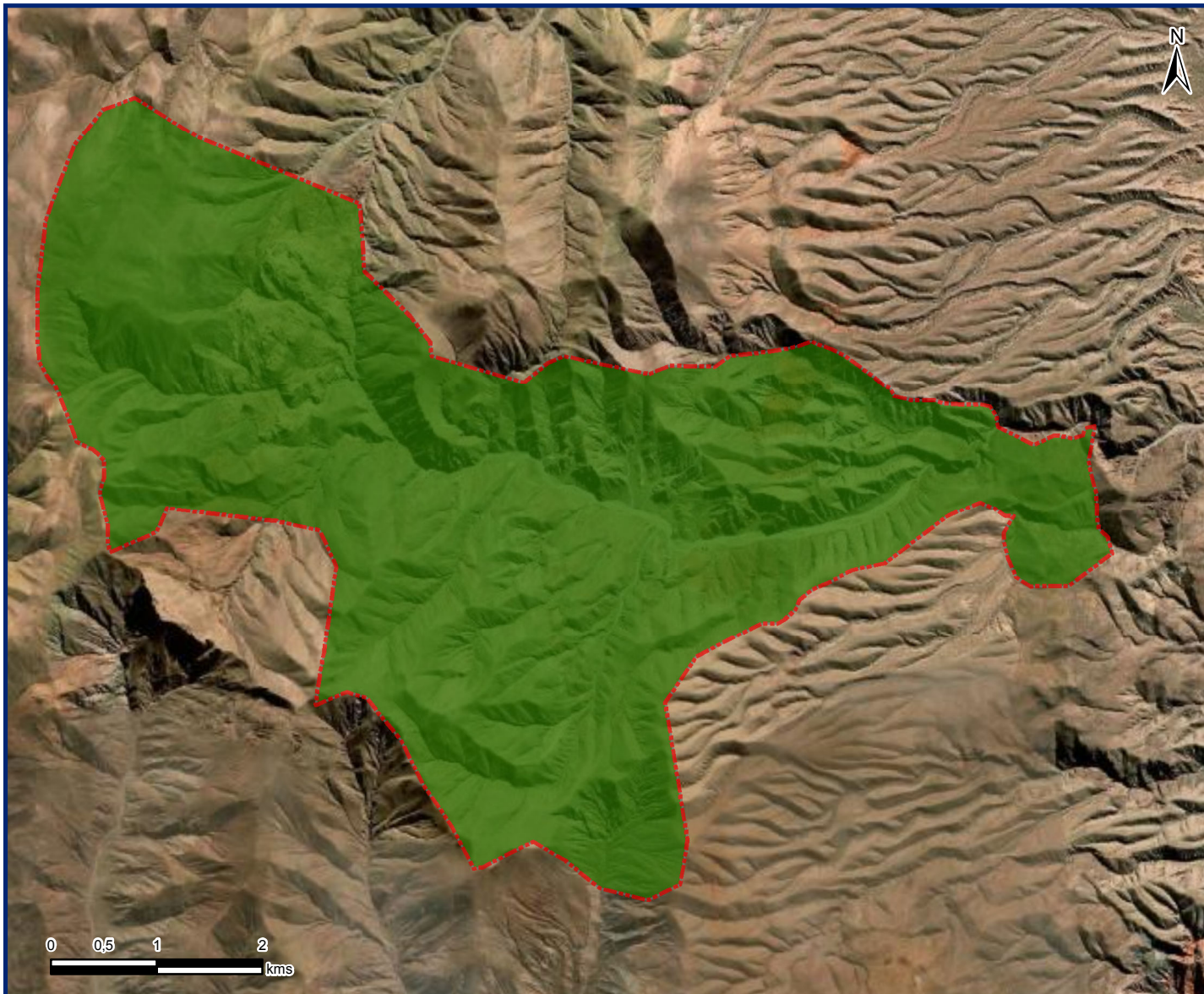

#### Referencias

 Territorio comunitario de  
Ocupación Actual,  
Tradicional y Pública.

Proyección: Gauss Krüger- Faja 3

Datum: POSGAR 2007

Escala: 1:60.438

Superficie aproximada  
del Territorio Comunitario  
3100 ha

Fuente:

Area Georreferenciamento

Re.Te.C.I. - INAI

Marzo de 2022



Secretaría de Derechos Humanos y Pluralismo Cultural  
Ministerio de Justicia y Derechos Humanos  
Presidencia de la Nación

**Anexo I**



República Argentina - Poder Ejecutivo Nacional  
Las Malvinas son argentinas

**Hoja Adicional de Firmas**  
**Informe gráfico**

**Número:**

**Referencia:** Cartografía de resolución Anexo I Comunidad Aborigen de Cuchillaco

---

El documento fue importado por el sistema GEDO con un total de 1 pagina/s.