

**CROQUIS DE UBICACIÓN**Referencia: **CROQUIS EX-2020-49276666- -APN-DACYGD#AABE, CIE 42-0000227-5 /15****DATOS DEL INMUEBLE**

CIE	PARTE	ORGANIZACIÓN
4200002275	15	ADMINISTRACIÓN DE INFRAESTRUCTURAS FERROVIARIAS S.E.
PROVINCIA	DEPARTAMENTO	LOCALIDAD
LA PAMPA	UTRACAN	

SUPERFICIE TOTAL APROX.: 17,757.13 M<sup>2</sup>

LA MUNICIPALIDAD DE GRAL. ACHA SOLICITA UN PERMISO PRECARIO DE USO PARA REALIZAR EL PROYECTO "LA CULTURA SOBRE ANDENES" UBICADO EN EL CUADRO DE ESTACIÓN DE GRAL. ACHA, PROVINCIA DE LA PAMPA.

CROQUIS REALIZADO SEGÚN **RE-2021-33540820-APN-DACYGD#AABE**, DE **EX-2020-49276666- -APN-DACYGD#AABE**.

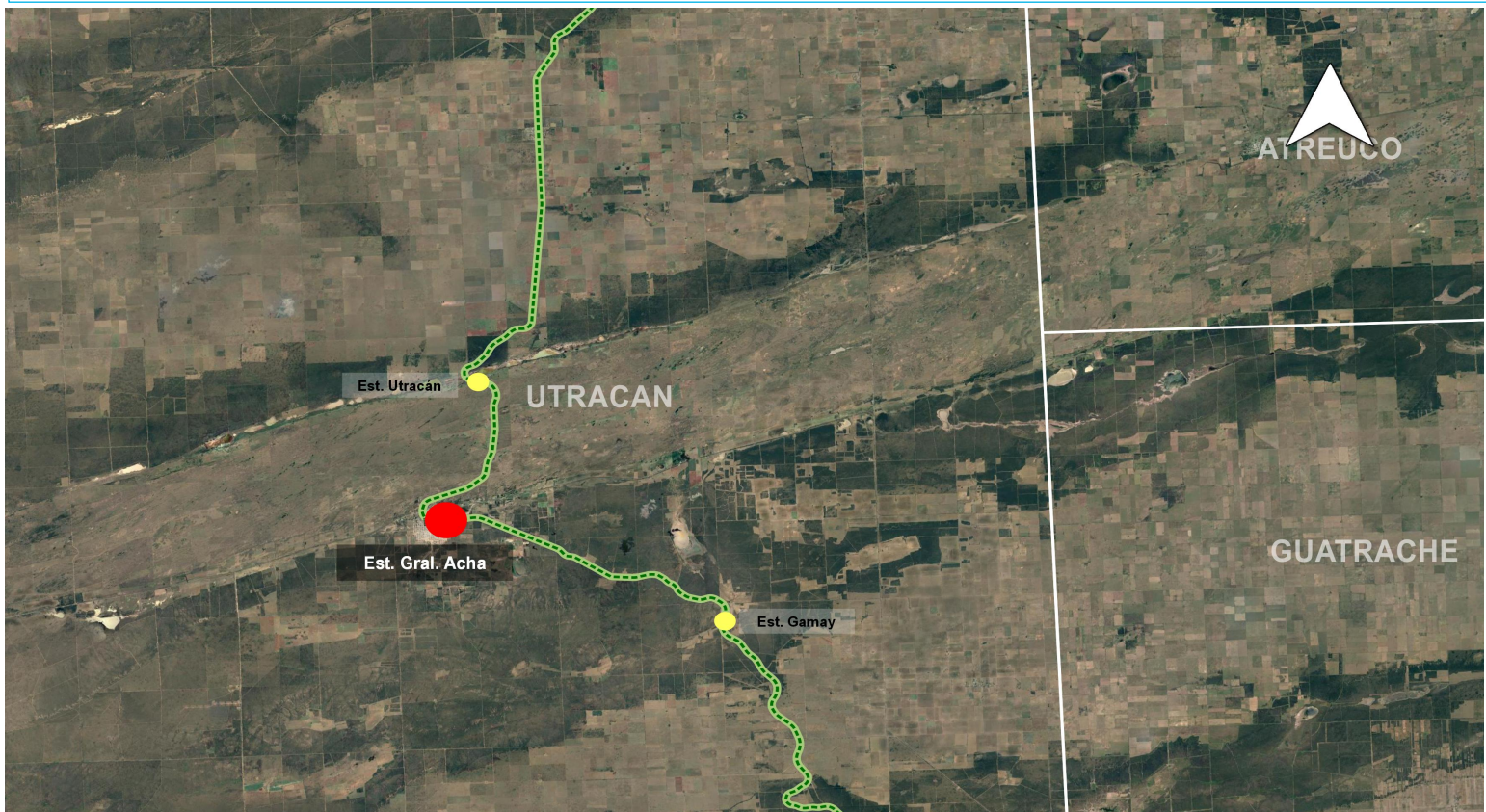
**UBICACIÓN EN CONTEXTO**

**CROQUIS DE UBICACIÓN**

**DETALLE**



CIE	LATITUD	LONGITUD	SUPERFICIE
4200002275/15	-37.37395083	-64.59748681	17,757.13 m2 aprox.

Usuario generador: DUNZELMANN, FERNANDO

\* El presente croquis es sólo a efectos ilustrativos.



República Argentina - Poder Ejecutivo Nacional  
2021 - Año de Homenaje al Premio Nobel de Medicina Dr. César Milstein

**Hoja Adicional de Firmas**  
**Croquis**

**Número:**

**Referencia:** Croquis/ CROQUIS EX-2020-49276666- -APN-DACYGD#AABE, CIE 42-0000227-5 /15

---

El documento fue importado por el sistema GEDO con un total de 2 pagina/s.