

**CROQUIS DE UBICACIÓN**Referencia: **CROQUIS EX-2021-89021959- -APN-DACYGD#AABE, CIE 06-0010889-1 /3****DATOS DEL INMUEBLE**

CIE	PARTE	ORGANIZACIÓN
0600108891	3	AGENCIA DE ADMINISTRACION DE BIENES DEL ESTADO
PROVINCIA	DEPARTAMENTO	LOCALIDAD
BUENOS AIRES	SAN FERNANDO	San Fernando

SUPERFICIE TOTAL: 4,116.24 M<sup>2</sup>

MUNICIPALIDAD DE SAN FERNANDO SOLICITA PERMISO DE USO PARA PROYECTO DE PUESTA EN VALOR DEL PALACIO OTAMENDI, UBICADO EN LA CALLE SARMIENTO N° 1427, SAN FERNANDO, PROVINCIA DE BUENOS AIRES.

CROQUIS REALIZADO SEGÚN **PLANO-2021-89015825-APN-DACYGD#AABE**, Y **RE-2021-89019443-APNDACYGD#AABE**, AMBOS EN EL PRESENTE **EX-2021-89021959- -APN-DACYGD#AABE**

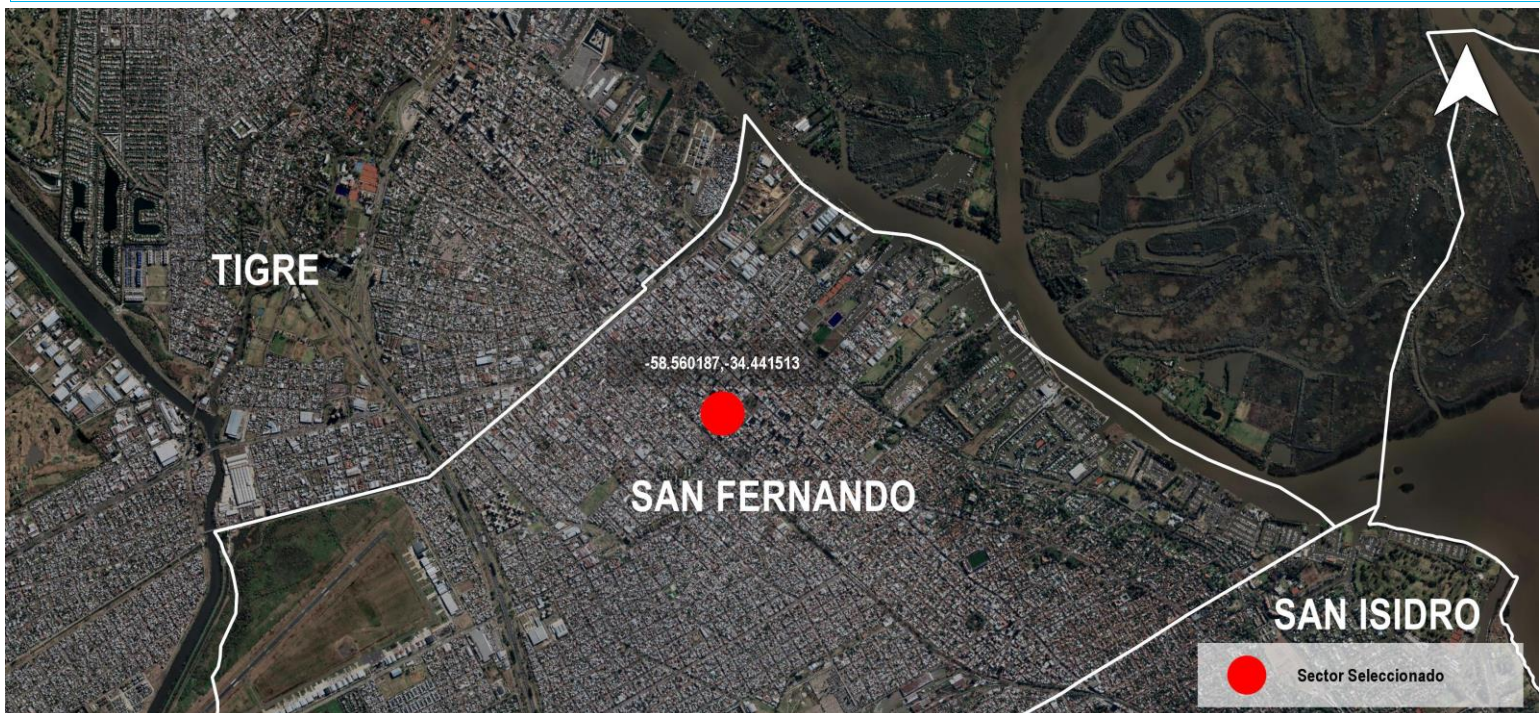
**UBICACIÓN EN CONTEXTO**



**CROQUIS DE UBICACIÓN****DETALLE**

CIE	LATITUD	LONGITUD	SUPERFICIE
0600108891/3	-34.44134915	-58.56023404	4,116.24 m2

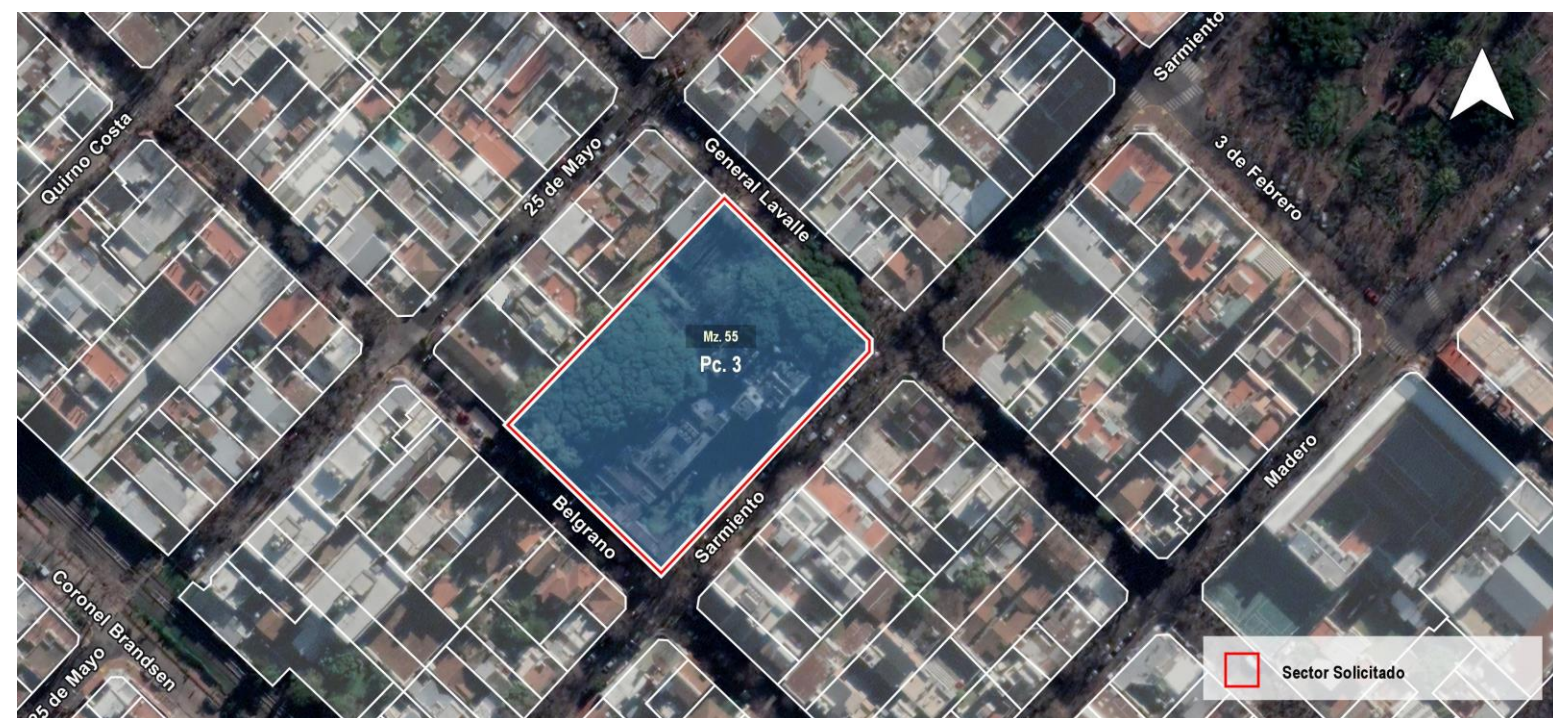
**SITUACIÓN CATASTRAL**

N°	NOMENCLATURA CATASTRAL	PARTIDA	SUPERFICIE
1	Partido: 96 Circunscripción: I Sección: A Manzana: 55 Parcela: 3	096005669	4116.24 M <sup>2</sup>

Usuario generador: DUNZELMANN, FERNANDO

\* El presente croquis es sólo a efectos ilustrativos.





República Argentina - Poder Ejecutivo Nacional  
2021 - Año de Homenaje al Premio Nobel de Medicina Dr. César Milstein

**Hoja Adicional de Firmas**  
**Croquis**

**Número:**

**Referencia:** Croquis/ CROQUIS EX-2021-89021959- -APN-DACYGD#AABE, CIE 06-0010889-1 /3

---

El documento fue importado por el sistema GEDO con un total de 2 pagina/s.