

# Comunidad Aborigen San Juan de Misa Rumi

## Depto Santa Catalina - Pueblo Quechua

Personería Jurídica Provincial Resolución N° 000845-BS/2001

Localidad de Misa Rumi, Departamento Santa Catalina, Provincia de Jujuy, República Argentina

Territorio Comunitario de Ocupación Actual, Tradicional y Pública



# inai

Instituto nacional de  
asuntos indígenas

# Anexo I

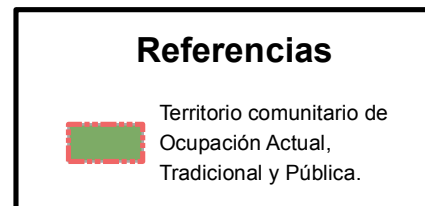
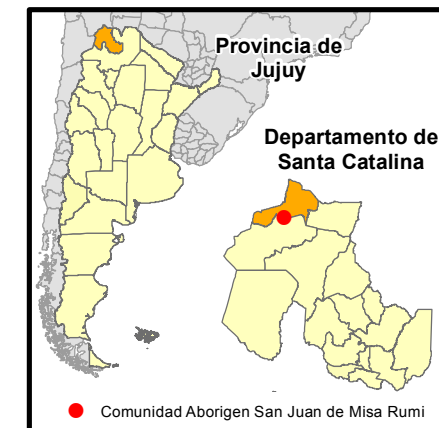
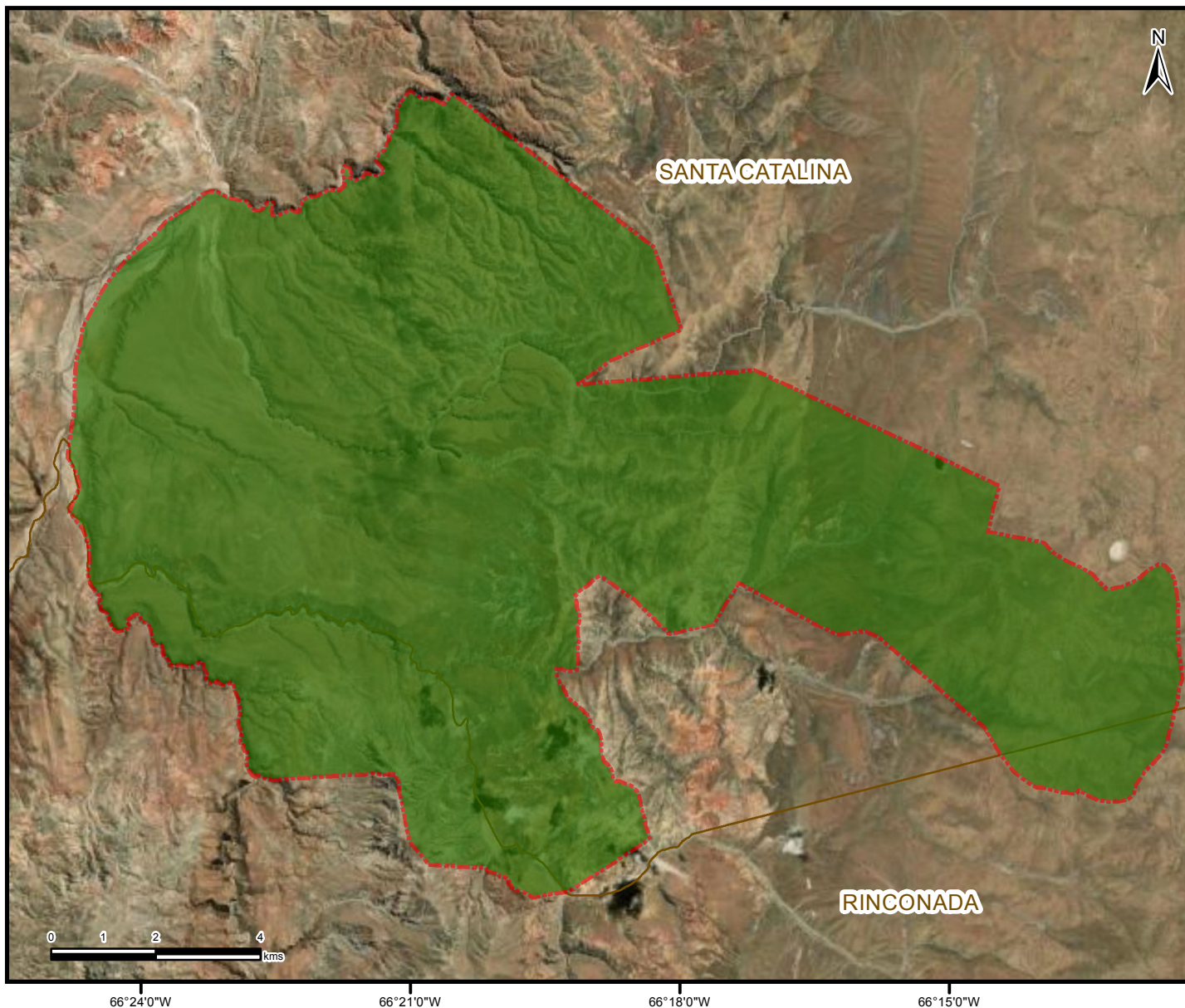

Proyección: Gauss Krüger- Faja 3  
Datum: POSGAR 2007  
Escala: 1:120.000  
Superficie aproximada del Territorio Comunitario  
16252 has

Fuente:  
Area Georreferenciamento  
Re.Te.C.I. - INAI  
Marzo de 2022



Secretaría de Derechos Humanos y Pluralismo Cultural  
Ministerio de Justicia y Derechos Humanos  
Presidencia de la Nación



República Argentina - Poder Ejecutivo Nacional  
Las Malvinas son argentinas

**Hoja Adicional de Firmas**  
**Informe gráfico**

**Número:**

**Referencia:** Cartografía de resolución Anexo I Comunidad Aborigen San Juan de Misa Rumi

---

El documento fue importado por el sistema GEDO con un total de 1 pagina/s.