

CROQUIS DE UBICACIÓN*

Referencia: CIE 7800002091/2 (EX-2022-24112928- -APN-DACYGD#AABE)

DATOS DEL INMUEBLE

CIE	PARTE	ORGANIZACIÓN
7800002091	2	ESTADO MAYOR GENERAL DE LA ARMADA (EMGA)
PROVINCIA	DEPARTAMENTO	LOCALIDAD
SANTA CRUZ	GUER AIKE	Rio Gallegos

SUPERFICIE TOTAL APROX.: 78.957,00 M2

MUNICIPALIDAD DE RIO GALLEGOS, SOLICITA PERMISO DE USO PRECARIO Y GRATUITO SOBRE UN SECTOR DE INMUEBLE UBICADO ENTRE CALLES ALUMNO PILOTO LERO RIVERA Y AV. CRUCERO GENERAL BELGRANO, EN LA LOCALIDAD DE RIO GALLEGOS, DEPARTAMENTO GÜER AIKE, PROVINCIA DE SANTA CRUZ, IDENTIFICADO CATASTRALMENTE COMO DEPARTAMENTO 1 – LOCALIDAD 1 – CIRCUNSCRIPCIÓN V – FRACCIÓN 5, CON UNA SUPERFICIE TOTAL APROXIMADA DE 78.957 M2, A LOS FINES DE LLEVAR ADELANTE LA EJECUCIÓN DE LA OBRA MICRO ESTADIO "ARA SAN JUAN" PARA ACTIVIDADES DEPORTIVAS Y CULTURALES. DELIMITADO DE ACUERDO A 0010 - PLANO-2022-24112108-APN-DACYGD%AABE Y EN 0011 - RE-2022-24112480-APN-DACYGD%AABE, CONFORME A LO INDICADO EN ORDEN 0017 -IF-2022-24349093-APN-DAC%AABE Y EN EL MARCO DE LA DOCUMENTACIÓN ACOMPAÑADA EN EL RESPECTIVO EXPEDIENTE.

UBICACIÓN EN CONTEXTO

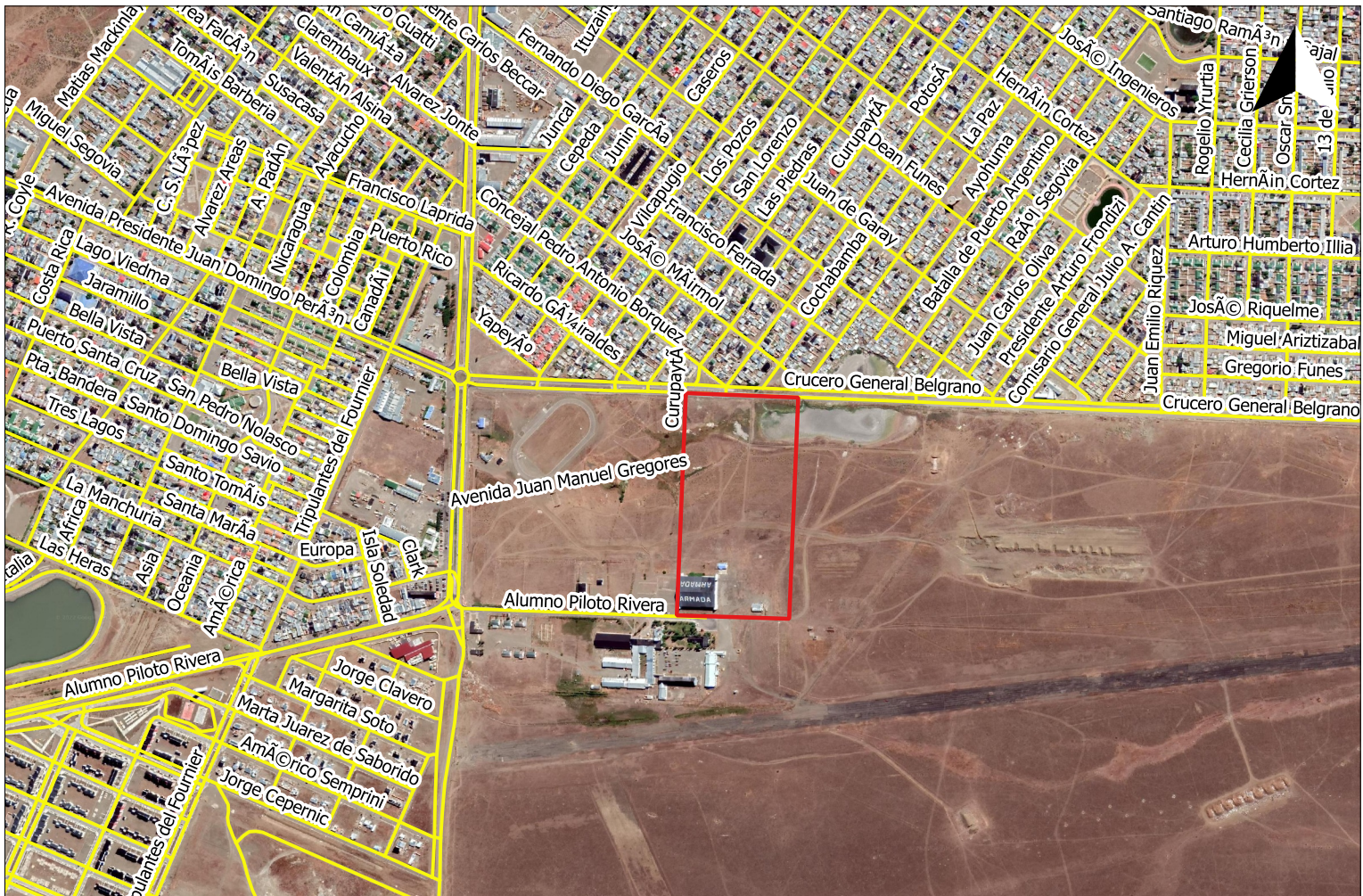



CROQUIS DE UBICACIÓN

DETALLE



CIE	LATITUD	LONGITUD	SUPERFICIE
7800002091/2	-51.646981	-69.211106	78.957,00 M2

DETALLE ACOTADO

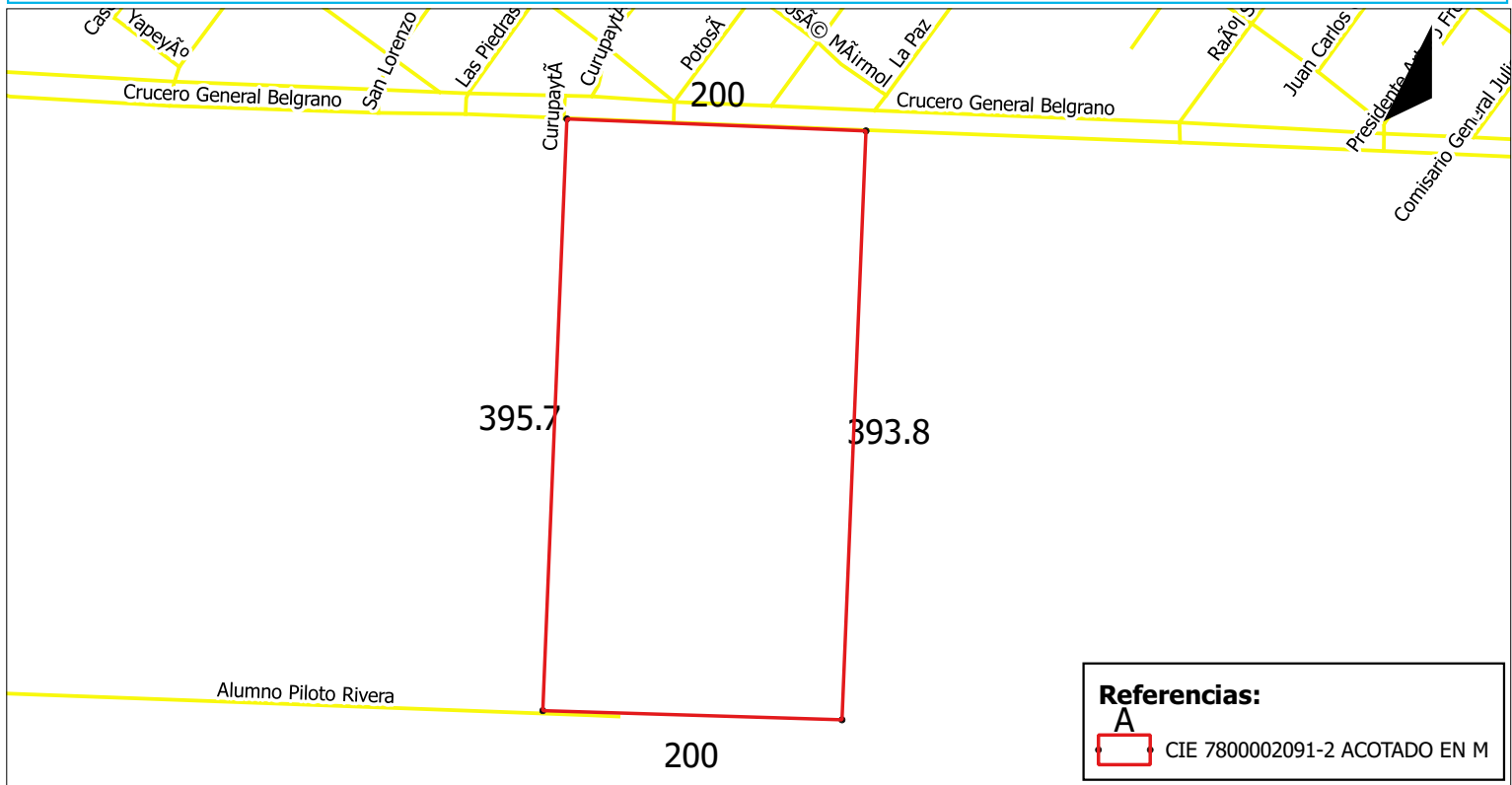

CROQUIS DE UBICACIÓN

SITUACIÓN CATASTRAL

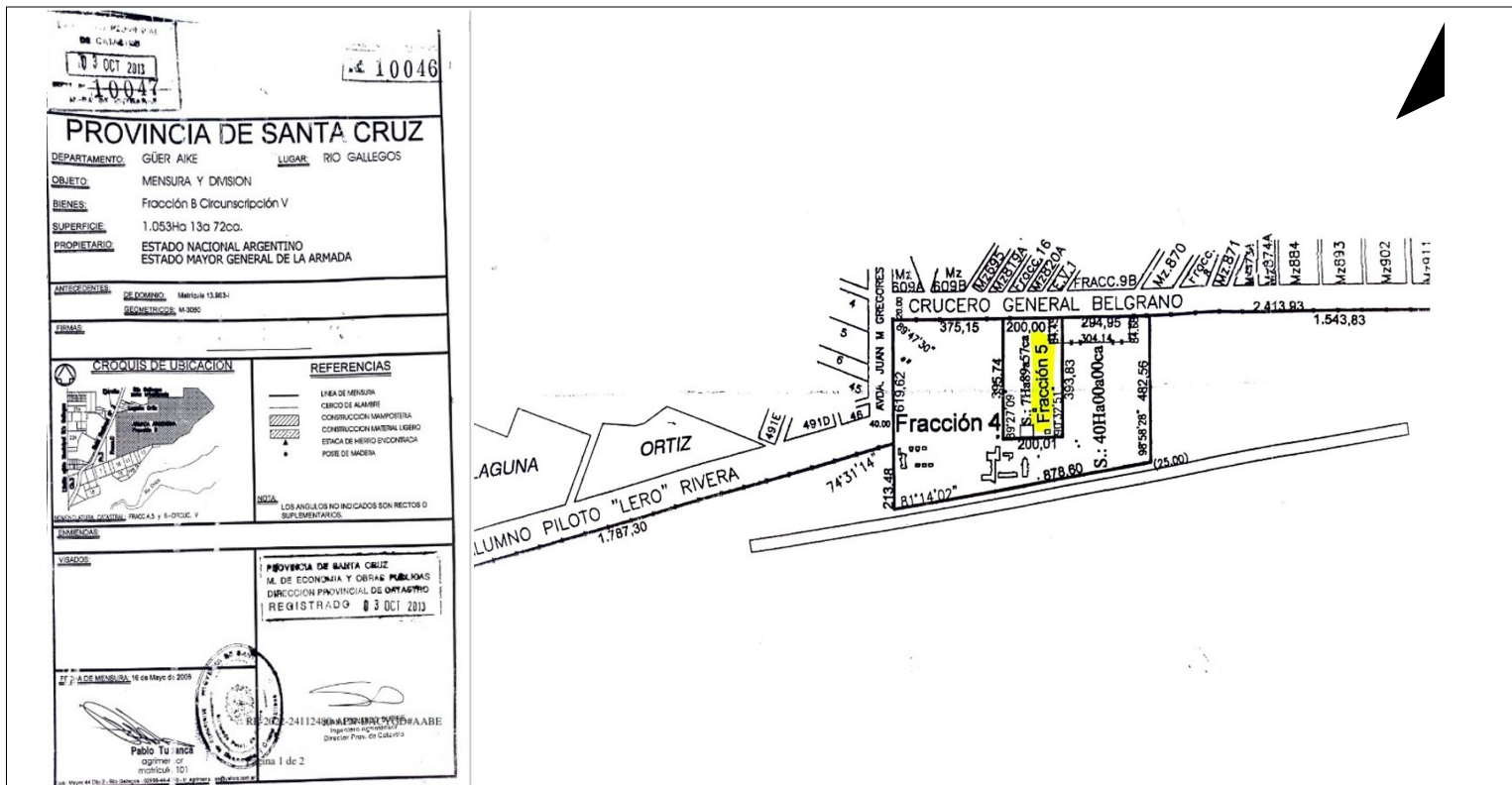

Observaciones de situación catastral:
 Según Plano de Mensura M-10046 RE-2022-24112480-APN-DACYGD#AABE del EX-2022-24112928- -APN-DACYGD#AABE. Departamento 1 – Localidad 1 – Circunscripción V – Fracción 5

ANEXO I: CROQUIS DE UBICACION- 0010 -PLANO-2022-24112108-APN-DACYGD%AABE





República Argentina - Poder Ejecutivo Nacional
Las Malvinas son argentinas

Hoja Adicional de Firmas
Croquis

Número:

Referencia: Croquis/ CIE 7800002091/2 (EX-2022-24112928- -APN-DACYGD#AABE)

El documento fue importado por el sistema GEDO con un total de 3 pagina/s.