



# Agencia de Administración de Bienes del Estado

## CROQUIS DE UBICACIÓN

CIE: 0200000285/2

CIUDAD AUTÓNOMA DE BUENOS AIRES

COMUNA: 1

UBICACIÓN: AZOPARDO 1051/ 1061

NOMENCLATURA CATASTRAL: Circunscripción: 12 - Sección: 4 - Manzana: 50 - Parcela: 2b (parte)

SUPERFICIE DEL TERRENO APROXIMADA: 758.93 m<sup>2</sup> (FRENTE DE 14.50 M x FONDO DE 52.34 M)

SUPERFICIE CUBIERTA APROXIMADA: 1195.49 M<sup>2</sup> (646.82 M<sup>2</sup> + 445.77 M<sup>2</sup> + 102.90 M<sup>2</sup>)

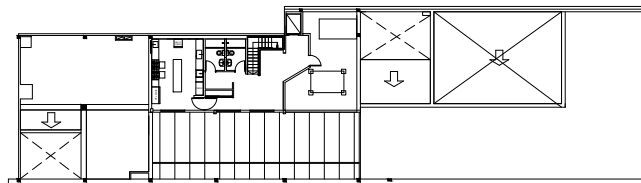

PLANTA 2º PISO

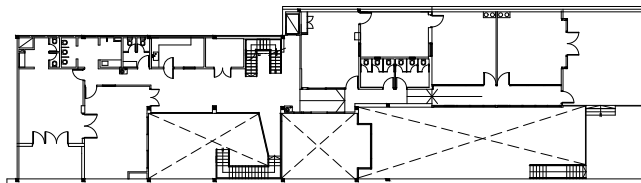

PLANTA 1º PISO

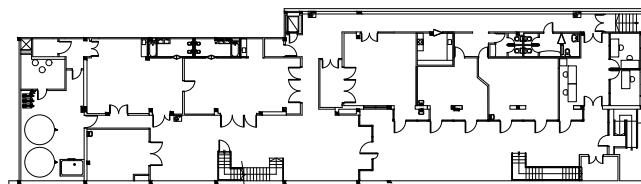

PLANTA BAJA



República Argentina - Poder Ejecutivo Nacional  
Las Malvinas son argentinas

**Hoja Adicional de Firmas**  
**Informe gráfico**

**Número:**

**Referencia:** CROQUIS- EX-2021-89998772- -APN-DACYGD#AABE- SOLICITUD DE ASIGNACIÓN DE USO  
INMUEBLE UBICADO EN AZOPARDO 1051- COMUNA 1 - CABA

---

El documento fue importado por el sistema GEDO con un total de 1 pagina/s.