

Programa Nacional Relevamiento Territorial de Comunidades Indígenas - Ejecución Ley N° 26.160
Pueblo Nación Diaguita - Comunidad Indígena Diaguita Calchaquí

Personería Jurídica Res.M.G. Salta N° 333/03

Localidad Molinos, Departamento Molinos, Provincia de Salta, República Argentina

Territorio Comunitario de Ocupación Actual, Tradicional y Pública



Anexo I

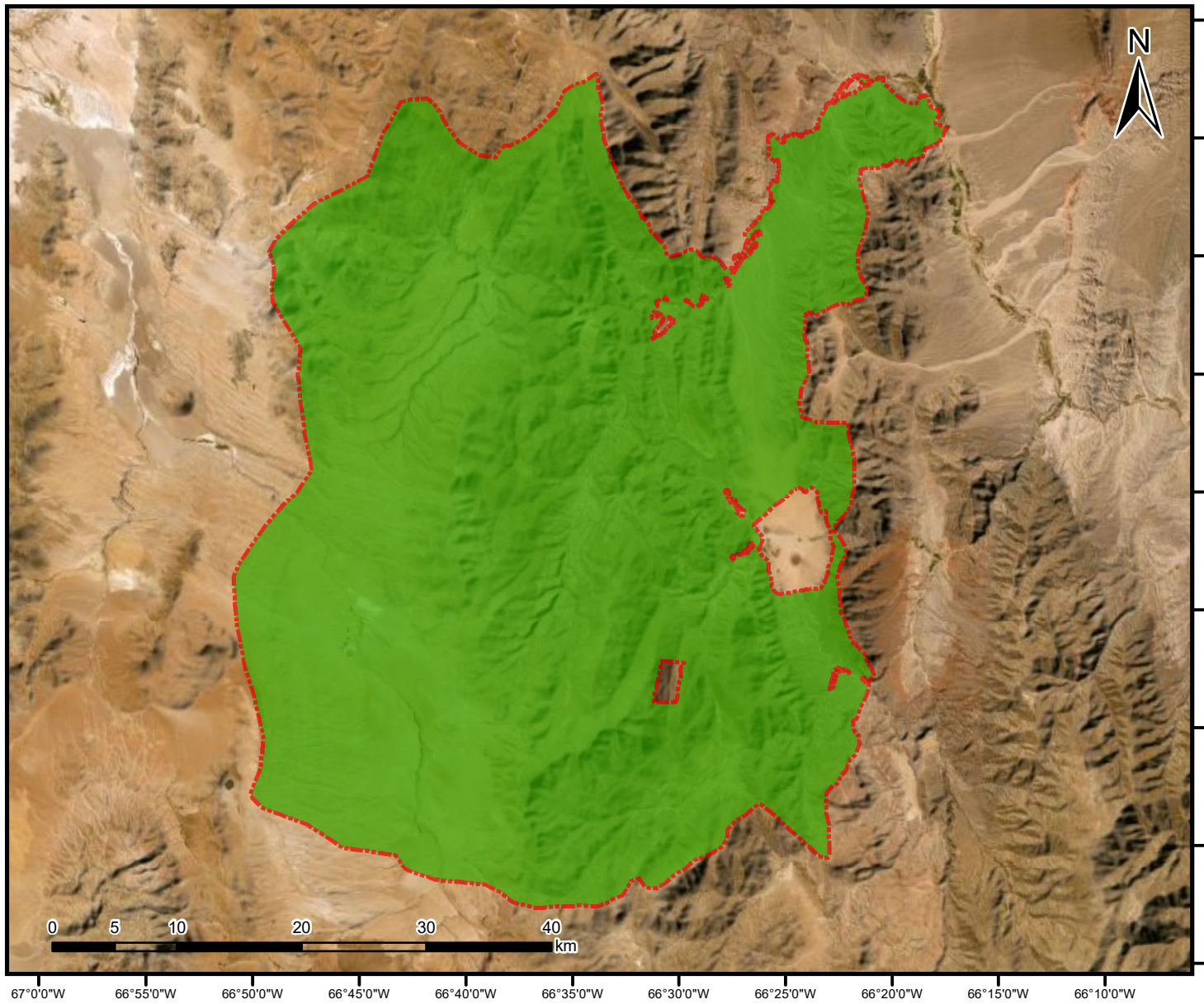

Referencias

 Territorio comunitario de Ocupación Actual, Tradicional y Pública.

Proyección: Gauss Krüger- Faja 3
Datum: POSGAR 2007
Escala: 1:500.000
Superficie aproximada del Territorio Comunitario 245.455 ha

Fuente:
Area Georreferenciamento
Re.Te.C.I. - INAI
Junio de 2022





República Argentina - Poder Ejecutivo Nacional
Las Malvinas son argentinas

Hoja Adicional de Firmas
Informe gráfico

Número:

Referencia: Anexo I resolución comunidad Indígena Diaguíta Calchaquí

El documento fue importado por el sistema GEDO con un total de 1 pagina/s.