

## "Comunidad El Lapacho Pueblo Wichí"

Personería Jurídica Res. M. G. Salta N° 363/13

Localidad Coronel Cornejo, Departamento Gral. José de San Martín, Provincia Salta, República Argentina

### Territorio Comunitario de Ocupación Actual, Tradicional y Pública



**inai**

Instituto nacional de  
asuntos indígenas

Anexo I

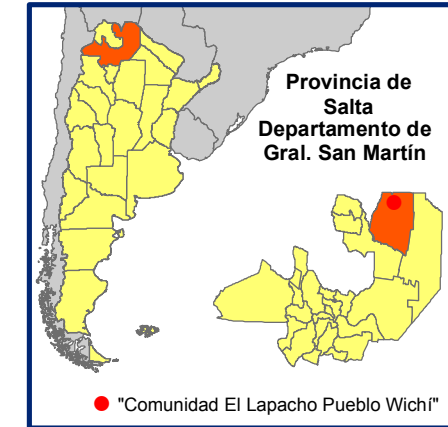
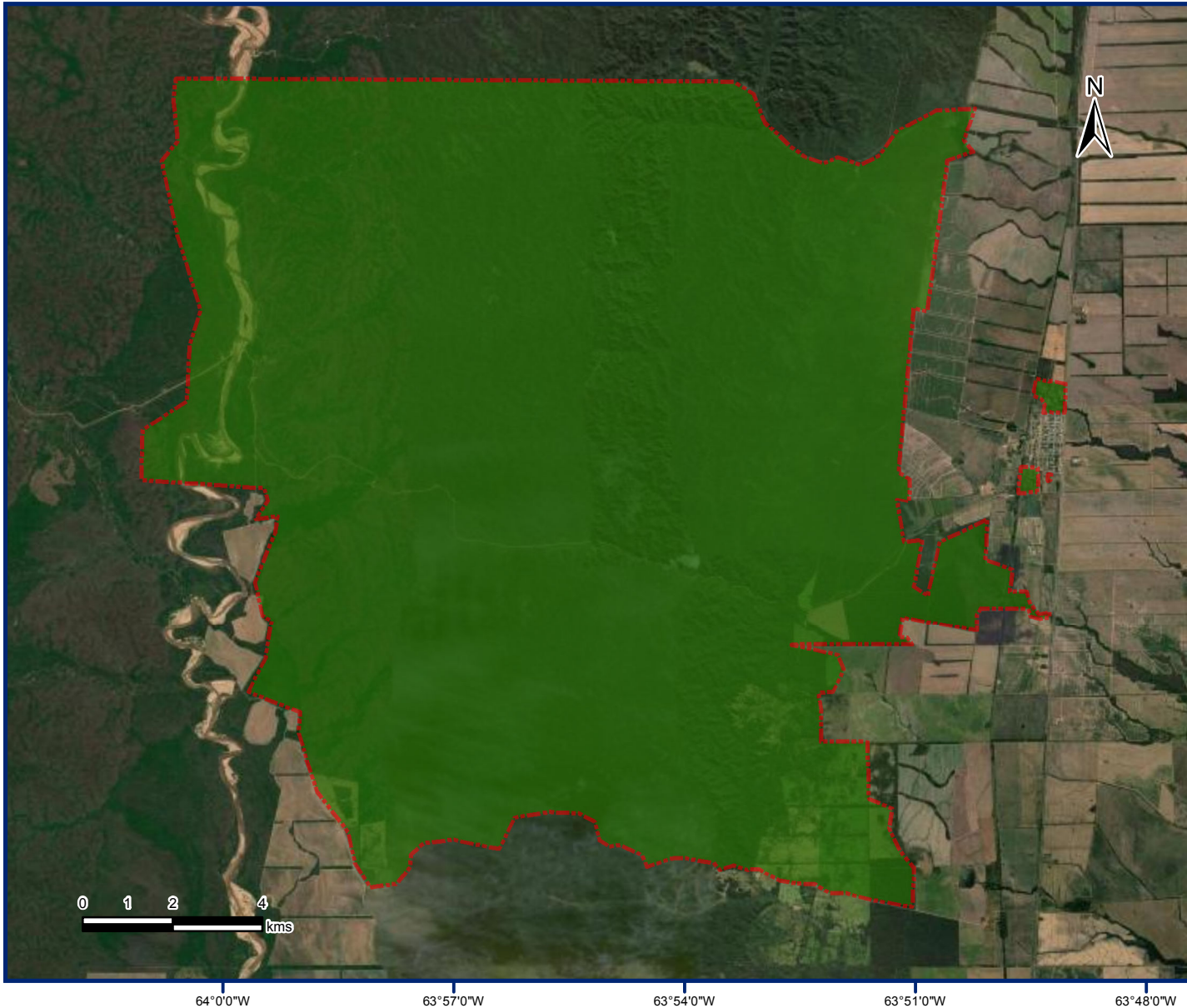

### Referencias

 Territorio comunitario de  
Ocupación Actual,  
Tradicional y Pública.

Proyección: Gauss Krüger- Faja 4  
Datum: POSGAR 2007  
Escala: 1:140.000  
Superficie aproximada  
del Territorio Comunitario  
25800 ha

Fuente:  
Area Georreferenciamento  
Re.Te.C.I. - INAI  
Julio de 2022



Secretaría de Derechos Humanos y Pluralismo Cultural  
Ministerio de Justicia y Derechos Humanos  
Presidencia de la Nación



República Argentina - Poder Ejecutivo Nacional  
Las Malvinas son argentinas

**Hoja Adicional de Firmas**  
**Informe gráfico**

**Número:**

**Referencia:** Cartografía anexo I resolución comunidad El Lapacho Pueblo Wichi

---

El documento fue importado por el sistema GEDO con un total de 1 pagina/s.