

# Comunidad Guaraní de Belgrano - Pueblo Guaraní

Personería Jurídica Provincial Resolución M. G. N° 501/14

Localidad Tartagal, Departamento General José de San Martín, Provincia de Salta, República Argentina

**Territorio Comunitario de Ocupación Actual, Tradicional y Pública**



Instituto nacional de  
asuntos indígenas

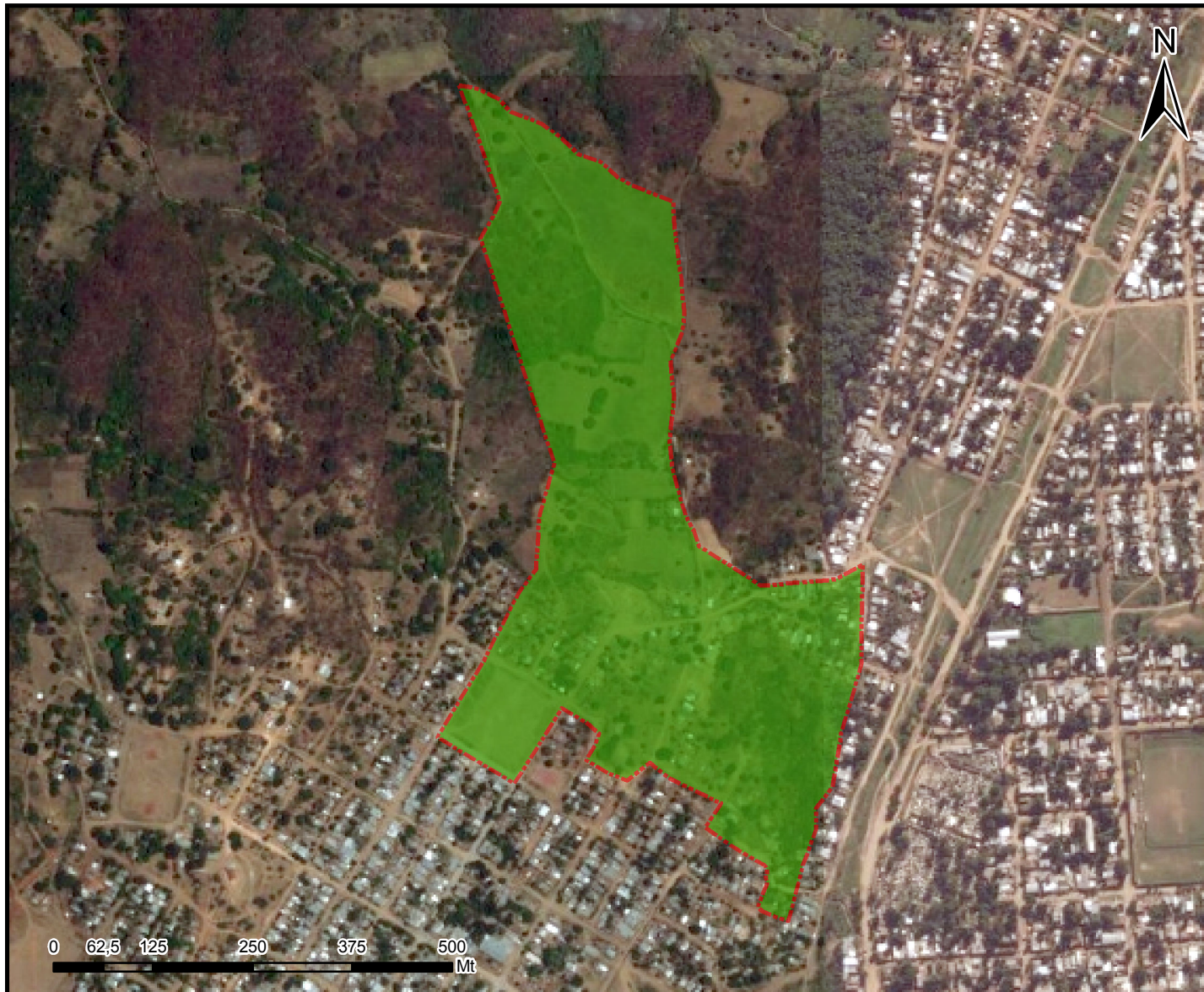

## Referencias

 Territorio comunitario de  
Ocupación Actual,  
Tradicional y Pública.

Proyección: Gauss Krüger- Faja 4

Datum: POSGAR 2007

Escala: 1:8.000

Superficie aproximada  
del Territorio Comunitario  
23,71 ha

**Fuente:**  
**Area Georreferenciamento**  
**Re.Te.C.I. - INAI**  
**Junio de 2022**



Secretaría de Derechos Humanos y Pluralismo Cultural  
Ministerio de Justicia y Derechos Humanos  
Presidencia de la Nación

**Anexo I**



República Argentina - Poder Ejecutivo Nacional  
Las Malvinas son argentinas

**Hoja Adicional de Firmas**  
**Informe gráfico**

**Número:**

**Referencia:** Cartografía anexo I comunidad Guaraní de Belgrano

---

El documento fue importado por el sistema GEDO con un total de 1 pagina/s.