

Comunidad Caraparí - Etnia guaraní

Personería Jurídica Resolución M. G. Salta 264/00

Localidad Prof.Salvador Mazza, Departamento San Martín, Provincia Salta, República Argentina

Territorio Comunitario de Ocupación Actual, Tradicional y Pública



inai

Instituto nacional de
asuntos indígenas

Anexo I

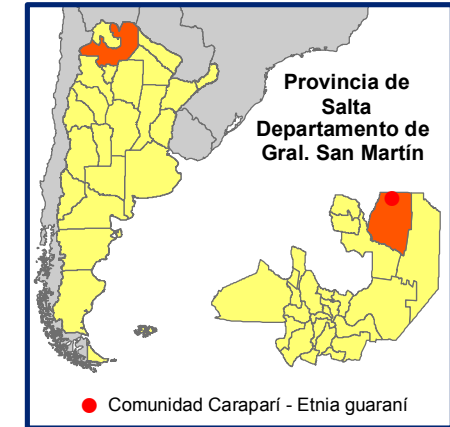
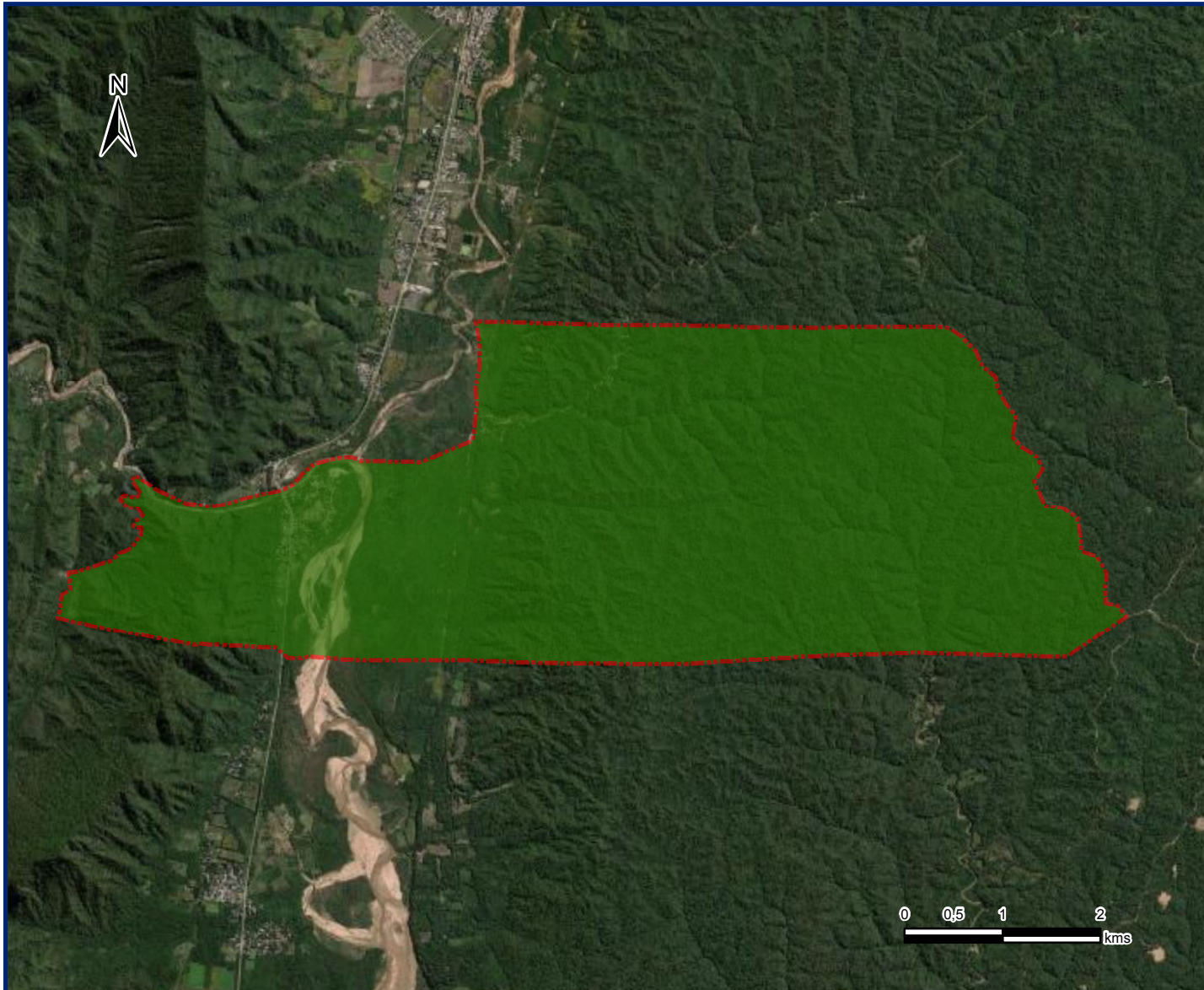

Referencias

 Territorio comunitario de Ocupación Actual, Tradicional y Pública.

Proyección: Gauss Krüger- Faja 4
Datum: POSGAR 2007
Escala: 1:65.000
Superficie aproximada del Territorio Comunitario
2652 ha

Fuente:
Area Georreferenciamento
Re.Te.C.I. - INAI
Julio de 2022



Secretaría de Derechos Humanos y Pluralismo Cultural
Ministerio de Justicia y Derechos Humanos
Presidencia de la Nación

63°42'0"W

63°39'0"W

22°6'0"S

22°9'0"S



República Argentina - Poder Ejecutivo Nacional
Las Malvinas son argentinas

Hoja Adicional de Firmas
Informe gráfico

Número:

Referencia: Cartografía anexo I resolución comunidad Caraparí

El documento fue importado por el sistema GEDO con un total de 1 pagina/s.