

# Comunidad "Asociación Misión Aborigen Wichi Monte Sinaí"

Personería Jurídica Res. N° 169 /00 M.G. de Salta

Localidad Prof. Salvador Mazza, Departamento Gral. San Martín, Provincia Salta, República Argentina

**Territorio Comunitario de Ocupación Actual, Tradicional y Pública**



**inai**

Instituto nacional de  
asuntos indígenas

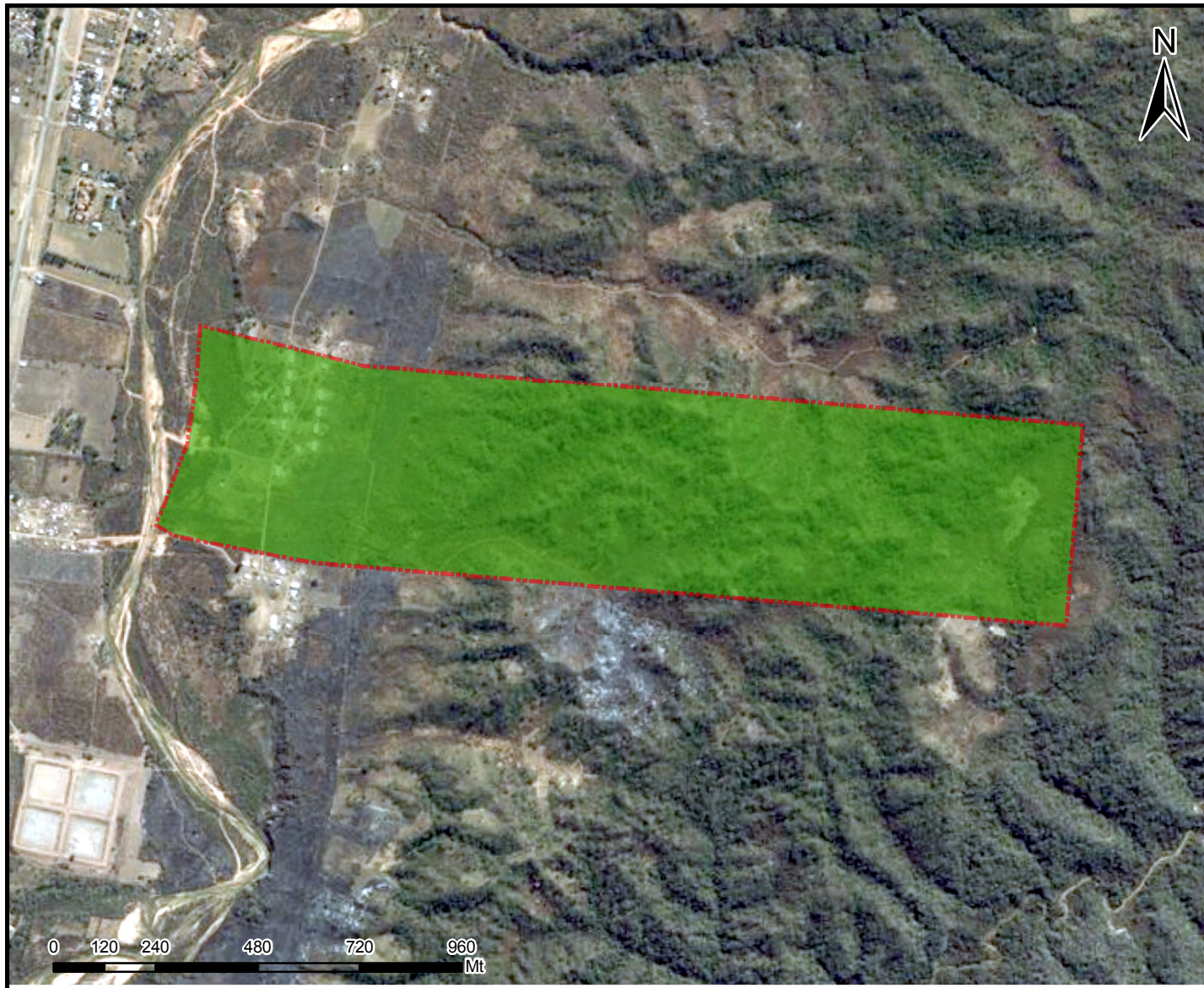

## Referencias

 Territorio comunitario de  
Ocupación Actual,  
Tradicional y Pública.

Proyección: Gauss Krüger- Faja 4

Datum: POSGAR 2007

Escala: 1:15.000

Superficie aproximada  
del Territorio Comunitario  
100 ha

**Fuente:**  
**Area Georreferenciamento**  
**Re.Te.C.I. - INAI**  
**Junio de 2022**



Secretaría de Derechos Humanos y Pluralismo Cultural  
Ministerio de Justicia y Derechos Humanos  
**Presidencia de la Nación**

**Anexo I**



República Argentina - Poder Ejecutivo Nacional  
Las Malvinas son argentinas

**Hoja Adicional de Firmas**  
**Informe gráfico**

**Número:**

**Referencia:** cartografía anexo I resolución comunidad Asociación Misión Wichi Monte Sinaí

---

El documento fue importado por el sistema GEDO con un total de 1 pagina/s.