

## Pueblo Wichi - "Comunidad Aborígen Hayuk - Wuj (Los Mistoles)"

Personería Jurídica Res. M. G. Salta N° 182/05

Localidad Cnel. Cornejo, Departamento Gral. José de San Martín, Provincia de Salta, República Argentina

### Territorio Comunitario de Ocupación Actual, Tradicional y Pública



**inai**

Instituto nacional de  
asuntos indígenas

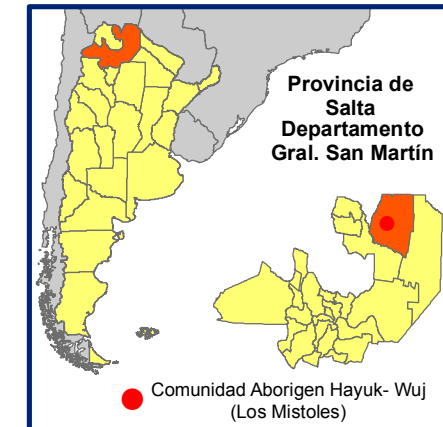

Anexo I

### Referencias

 Territorio comunitario de  
Ocupación Actual,  
Tradicional y Pública.

Proyección: Gauss Krüger- Faja 4

Datum: POSGAR 2007

Escala: 1:150.000

Superficie aproximada  
del Territorio Comunitario  
25.800 ha

**Fuente:**  
**Area Georreferenciamento**  
**Re.Te.C.I. - INAI**  
**Julio de 2022**



Secretaría de Derechos Humanos y Pluralismo Cultural  
Ministerio de Justicia y Derechos Humanos  
**Presidencia de la Nación**

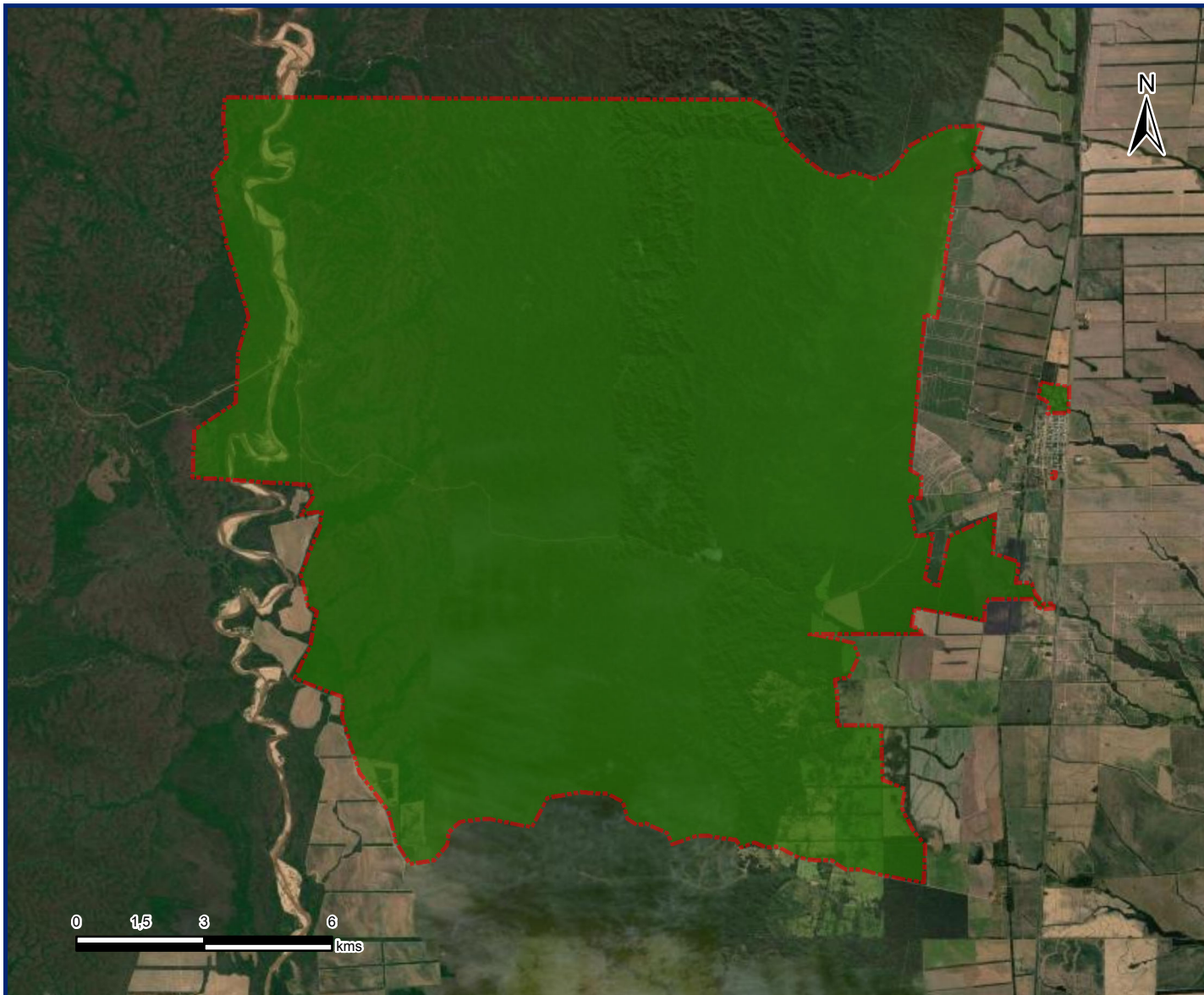



República Argentina - Poder Ejecutivo Nacional  
Las Malvinas son argentinas

**Hoja Adicional de Firmas**  
**Informe gráfico**

**Número:**

**Referencia:** Cartografía anexo I resolución comunidad Hayuk - Wuj Los Mistoles

---

El documento fue importado por el sistema GEDO con un total de 1 pagina/s.