

CROQUIS DE UBICACIÓN*

Referencia: CIE 02-0001697-1/1 y CIE 02-0001137-6/93 (EX-2022-60746985- -APN-DACYGD#AABE)

DATOS DEL INMUEBLE

CIE	PARTE	ORGANIZACIÓN
0200016971	1	POLICÍA FEDERAL ARGENTINA (PFA)
0200011376	93	ADMINISTRACIÓN DE INFRAESTRUCTURAS FERROVIARIAS S.E. (ADIFSE)

PROVINCIA	DEPARTAMENTO	LOCALIDAD
CIUDAD AUTONOMA DE BUENOS AIRES	COMUNA 15	

SUPERFICIE TOTAL APROX.: 950.00 M2

Asociación Civil Tierra, techo y trabajo solicita permiso de uso del inmueble ubicado en Av. Jorge Newbery 4860, Comuna 15, Ciudad Autónoma de Buenos Aires, a fines de regularizar las condiciones de uso que se vienen desarrollando allí hasta la fecha.

Sup. Total: 950.00 M2

Delimitado según 0020 - RE-2022-67219002-APN-DACYGD#AABE, conforme a lo indicado en 0021 - IF-2022-67300107-APN-DAC#AABE

UBICACIÓN EN CONTEXTO

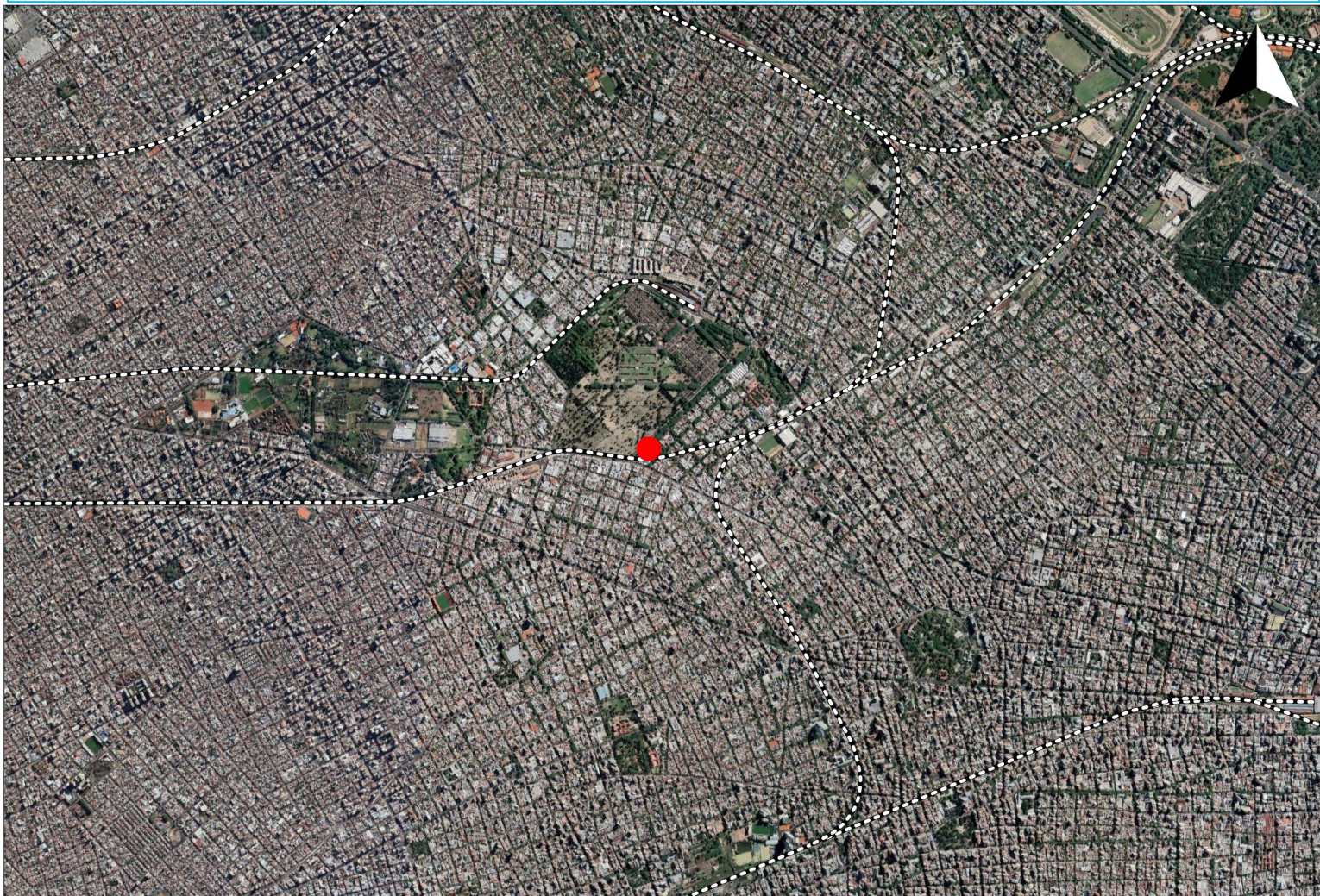



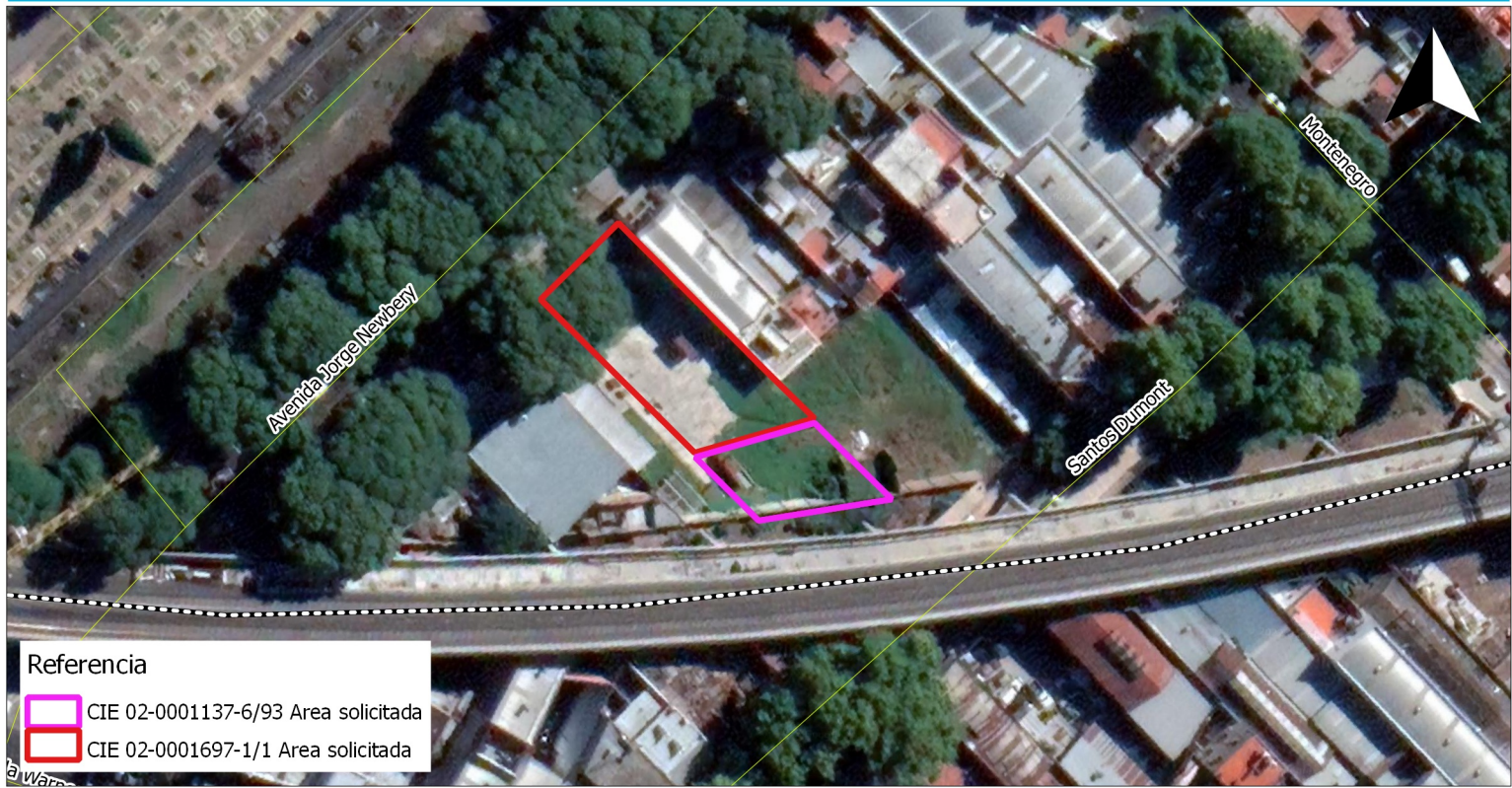

CROQUIS DE UBICACIÓN

DETALLE



Referencia





-  CIE 02-0001137-6/93 Area solicitada
-  CIE 02-0001697-1/1 Area solicitada

CIE	LATITUD	LONGITUD	SUPERFICIE
0200016971/1	-34.5960225705292	-58.458100789834	566.72 M2
0200011376/93	-34.5961854822888	-58.4578709906253	383.28 M2

JURISDICCIONES



Referencia

-  CIE 02-0001137-6/93 Area solicitada
-  CIE 02-0001697-1/1 Area solicitada
-  ADIF S.E.
-  Concesión SOFSE
-  Policia Federal Argentina (PFA)

CROQUIS DE UBICACIÓN

SITUACION CATASTRAL



Usuario generador: MERALDO, KAREN

*El presente croquis es sólo a efectos ilustrativos



República Argentina - Poder Ejecutivo Nacional
Las Malvinas son argentinas

Hoja Adicional de Firmas
Croquis

Número:

Referencia: Croquis/ CIE 02-0001697-1/1 y CIE 02-0001137-6/93 (EX-2022-60746985- -APN-DACYGD#AABE)

El documento fue importado por el sistema GEDO con un total de 3 pagina/s.