

CROQUIS DE UBICACIÓNReferencia: **CROQUIS EX-2021-111031536- -APN-DACYGD#AABE, CIE 82-0001629-8 /7****DATOS DEL INMUEBLE**

CIE	PARTE	ORGANIZACIÓN
8200016298	7	CORREO OFICIAL DE LA REPÚBLICA ARGENTINA S. A. (CORASA)
PROVINCIA	DEPARTAMENTO	LOCALIDAD
SANTA FE	LA CAPITAL	SANTA FE

SUPERFICIE TOTAL: 463.56 M²

MINISTERIO DE ECONOMÍA DE LA PROVINCIA DE SANTA FE SOLICITA PERMISO DE USO DE INMUEBLE UBICADO SOBRE CALLE MENDOZA N°2430, 6° PISO, CIUDAD DE SANTA FE.

CROQUIS REALIZADO SEGÚN PLANO EN **RE-2021- 125399530-APN-DACYGD#AABE**, DEL PRESENTE EXPEDIENTE **EX-2021-111031536- -APN-DACYGD#AABE**

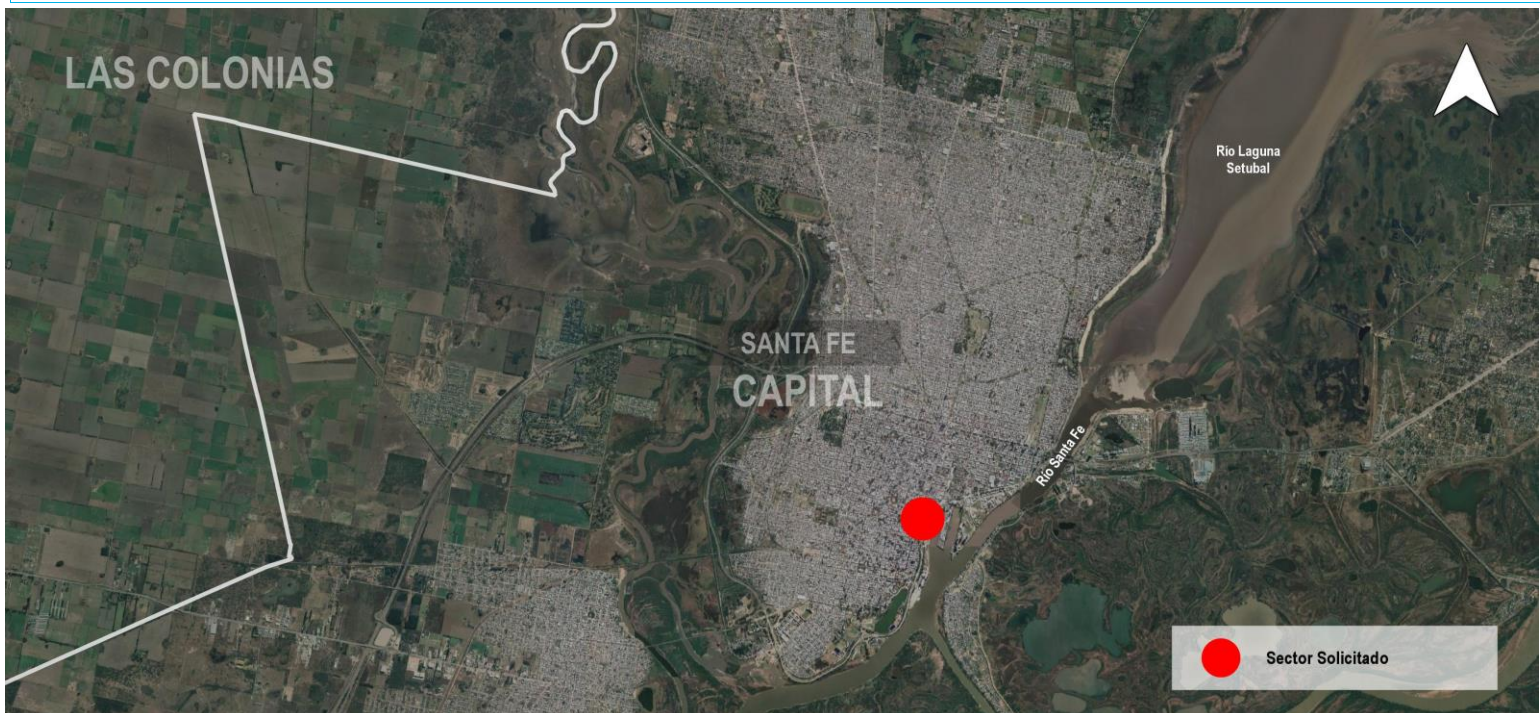
UBICACIÓN EN CONTEXTO

CROQUIS DE UBICACIÓN**DETALLE**

CIE	LATITUD	LONGITUD	SUPERFICIE
8200016298/7	-31.64927435	-60.70508894	463.56 m2

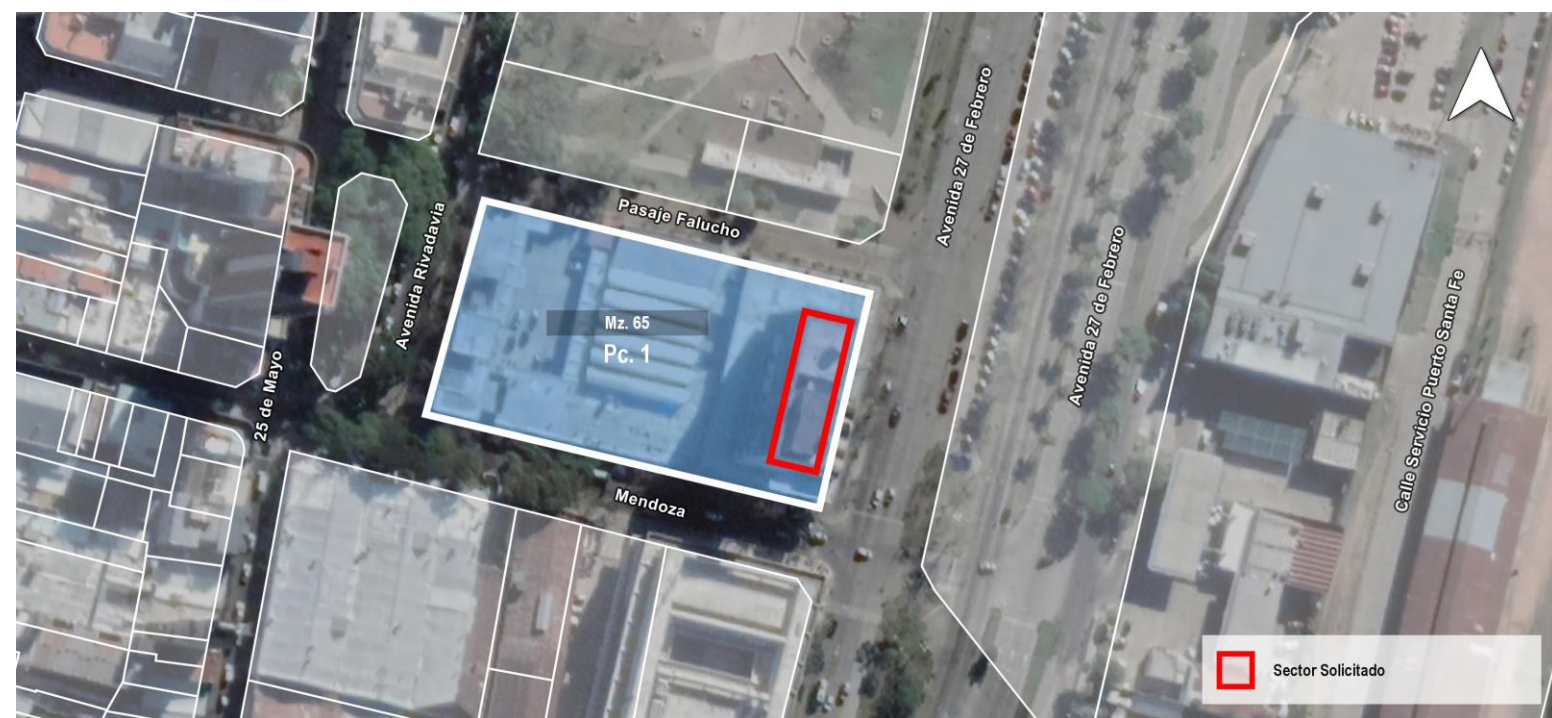
SITUACIÓN CATASTRAL

N°	NOMENCLATURA CATASTRAL	PARTIDA	SUPERFICIE
1	Departamento: 10 Distrito: 11 Sección: 2 Manzana: 65 Parcela: 1		5868.05 M ²

Usuario generador: DUNZELMANN, FERNANDO

* El presente croquis es sólo a efectos ilustrativos.



República Argentina - Poder Ejecutivo Nacional

**Hoja Adicional de Firmas
Croquis**

Número:

Referencia: Croquis/ CROQUIS EX-2021-111031536- -APN-DACYGD#AABE, CIE 82-0001629-8 /7

El documento fue importado por el sistema GEDO con un total de 2 pagina/s.