

**CROQUIS DE UBICACIÓN**Referencia: **CROQUIS EX-2020-30546510- -APN-DACYGD#AABE, CIE 62-0000039-9 /1****DATOS DEL INMUEBLE**

CIE	PARTE	ORGANIZACIÓN
6200000399	1	INSTITUTO NACIONAL DE TECNOLOGÍA AGROPECUARIA
PROVINCIA	DEPARTAMENTO	LOCALIDAD
RIO NEGRO	BARILOCHE	El Bolsón

SUPERFICIE TOTAL: 785.50 M<sup>2</sup>

PERMISO PRECARIO DE USO: PROYECTO ALMACÉN DE RAMOS GENERALES UTT PATAGÓNICO, EL BOLSÓN, RÍO NEGRO.

CROQUIS REALIZADO SEGÚN **NO-2021-106244747-APN-DACYGD#AABE**, DEL PRESENTE EXPEDIENTE **EX-2020-30546510- -APN-DACYGD#AABE****UBICACIÓN EN CONTEXTO**

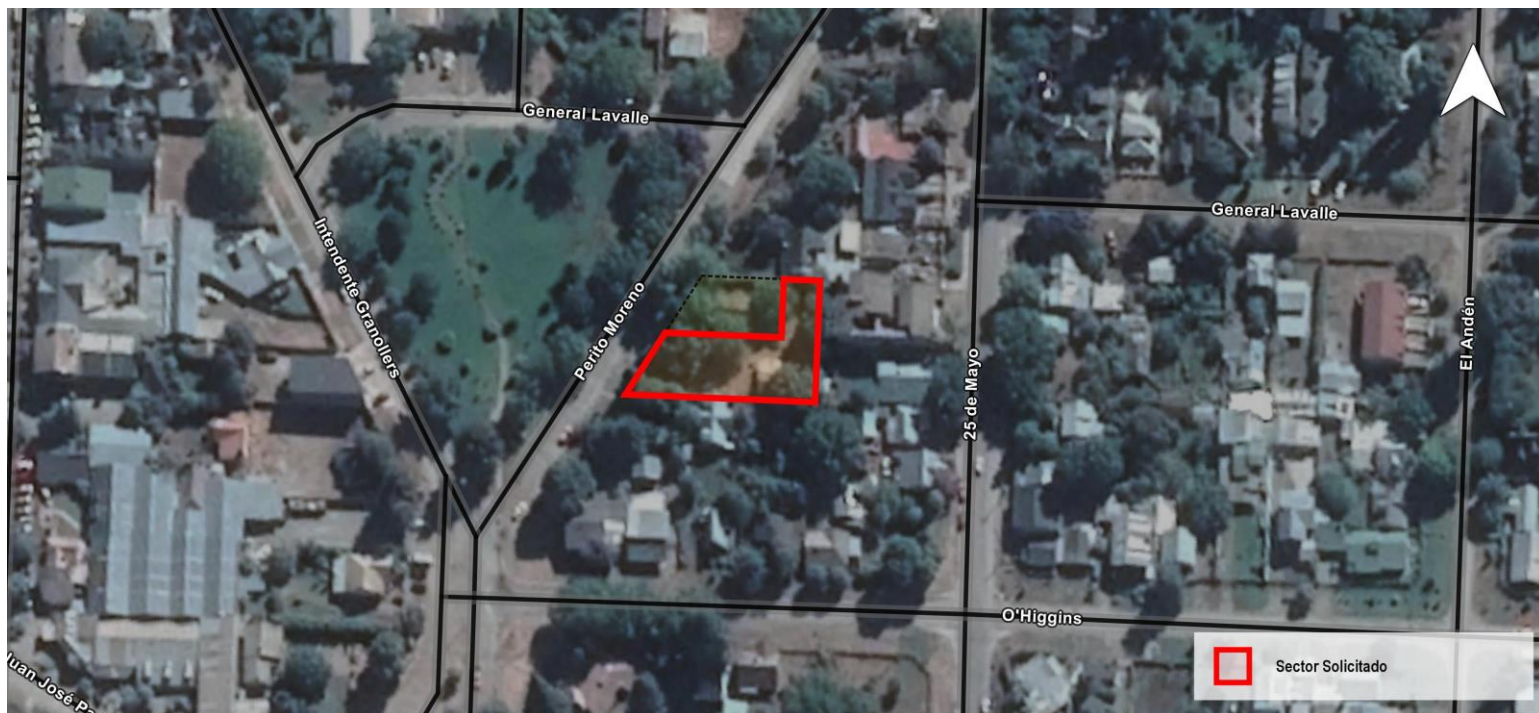
**CROQUIS DE UBICACIÓN****DETALLE**

CIE	LATITUD	LONGITUD	SUPERFICIE
6200000399/1	-41.97177790	-71.53483041	785.50 m2

**SITUACIÓN CATASTRAL**

N°	NOMENCLATURA CATASTRAL	PARTIDA	SUPERFICIE
1	Partido: 20 Circunscripción: 1 Sección: G Manzana: 456 Parcela: 4A		



República Argentina - Poder Ejecutivo Nacional  
2021 - Año de Homenaje al Premio Nobel de Medicina Dr. César Milstein

**Hoja Adicional de Firmas**  
**Croquis**

**Número:**

**Referencia:** Croquis/ CROQUIS EX-2020-30546510- -APN-DACYGD#AABE, CIE 62-0000039-9 /1

---

El documento fue importado por el sistema GEDO con un total de 2 pagina/s.