

**CROQUIS DE UBICACIÓN**Referencia: **CROQUIS EX-2021-105631672- -APN-DACYGD#AABE, CIE 14-0000423-0 /1****DATOS DEL INMUEBLE**

CIE	PARTE	ORGANIZACIÓN
1400004230	1	AGENCIA DE ADMINISTRACION DE BIENES DEL ESTADO
PROVINCIA	DEPARTAMENTO	LOCALIDAD
CORDOBA	UNION	San Antonio De Litín

SUPERFICIE TOTAL: 412.00 M<sup>2</sup>

LA MUNICIPALIDAD DE SAN ANTONIO DE LITIN SOLICITA UN PERMISO DE USO PARA REALIZAR EL PROYECTO "PLAYÓN MULTIDEPORTIVO", UBICADO EN LA ESQUINA CÓRDOBA Y 25 DE MAYO, DE LA LOCALIDAD DE SAN ANTONIO DE LITIN, DEPARTAMENTO DE UNIÓN, PROVINCIA DE CÓRDOBA.

CROQUIS REALIZADO SEGÚN **RE-2021-112773675-APN-DACYGD#AABE**, DEL PRESENTE EXPEDIENTE **EX-2021-105631672- -APN-DACYGD#AABE**

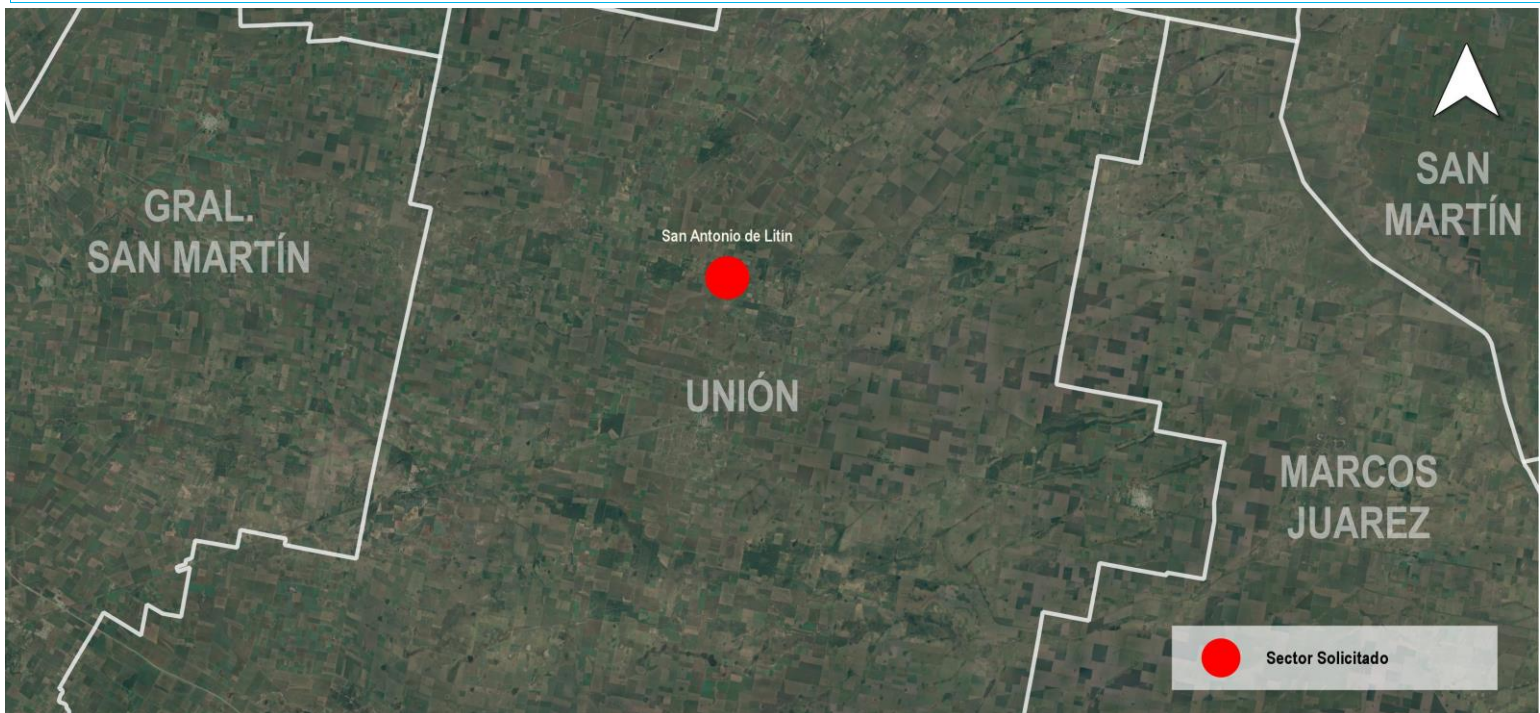
**UBICACIÓN EN CONTEXTO**

**CROQUIS DE UBICACIÓN****DETALLE**

CIE	LATITUD	LONGITUD	SUPERFICIE
1400004230/1	-32.21359771	-62.63324173	412.00 m2

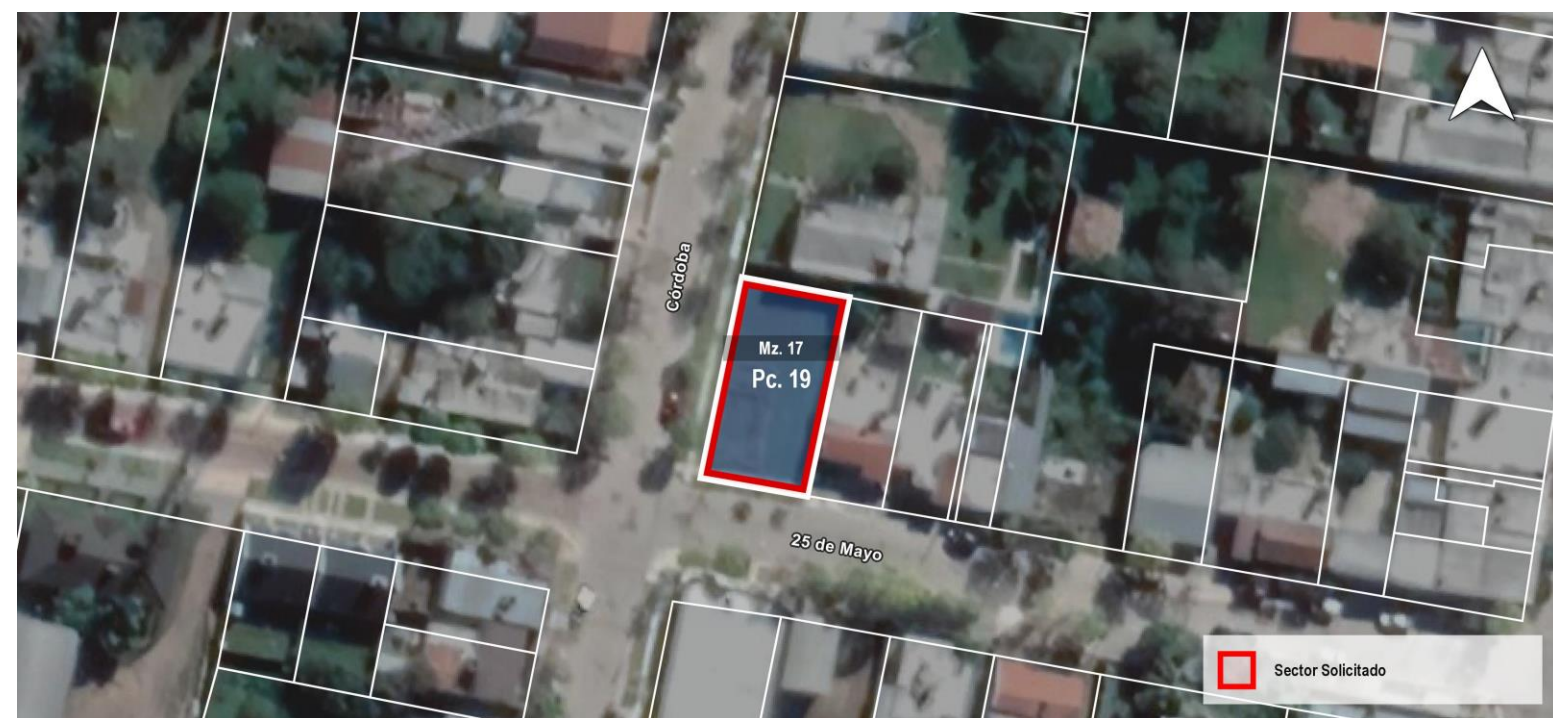
**SITUACIÓN CATASTRAL**

N°	NOMENCLATURA CATASTRAL	PARTIDA	SUPERFICIE
1	Departamento: 36 Pedanía: 1 Localidad: 30 Circunscripción: 1 Sección: 1 Manzana: 17 Parcela: 19		

Usuario generador: DUNZELMANN, FERNANDO

\* El presente croquis es sólo a efectos ilustrativos.



República Argentina - Poder Ejecutivo Nacional  
2021 - Año de Homenaje al Premio Nobel de Medicina Dr. César Milstein

**Hoja Adicional de Firmas**  
**Croquis**

**Número:**

**Referencia:** Croquis/ CROQUIS EX-2021-105631672- -APN-DACYGD#AABE, CIE 14-0000423-0 /1

---

El documento fue importado por el sistema GEDO con un total de 2 pagina/s.