

**CROQUIS DE UBICACIÓN**Referencia: **CROQUIS EX-2021-46864084- -APN-DACYGD#AABE, CIE 50-0000594-2 /22****DATOS DEL INMUEBLE**

CIE	PARTE	ORGANIZACIÓN
5000005942	22	ADMINISTRACIÓN DE INFRAESTRUCTURAS FERROVIARIAS S.E.
PROVINCIA	DEPARTAMENTO	LOCALIDAD
MENDOZA	TUNUYAN	

SUPERFICIE TOTAL: 18,100.00 M<sup>2</sup>

**EL SECTOR SOLICITADO SE ENCUENTRA DENTRO DEL ÁREA CONCESIONADA A AMÉRICA LATINA LOGÍSTICA CENTRAL S.A., HOY BAJO JURISDICCIÓN DE LA EMPRESA BELGRANO CARGAS Y LOGÍSTICA S.A., DE ACUERDO A LO DISPUESTO POR RESOLUCIÓN N° 469/2013 DEL 30/05/13 DEL MINISTERIO DEL INTERIOR Y TRANSPORTE.**

LA MUNICIPALIDAD DE TUNUYAN SOLICITA PERMISO PRECARIO DE USO DE INMUEBLE UBICADO EN CUADRO DE ESTACIÓN TUNUYAN, DEPARTAMENTO DE TUNUYAN, MENDOZA.

CROQUIS REALIZADO SEGÚN **PLANO-2021-46849746-APN-DACYGD#AABE**, DE **EX-2021-46864084- -APN-DACYGD#AABE**

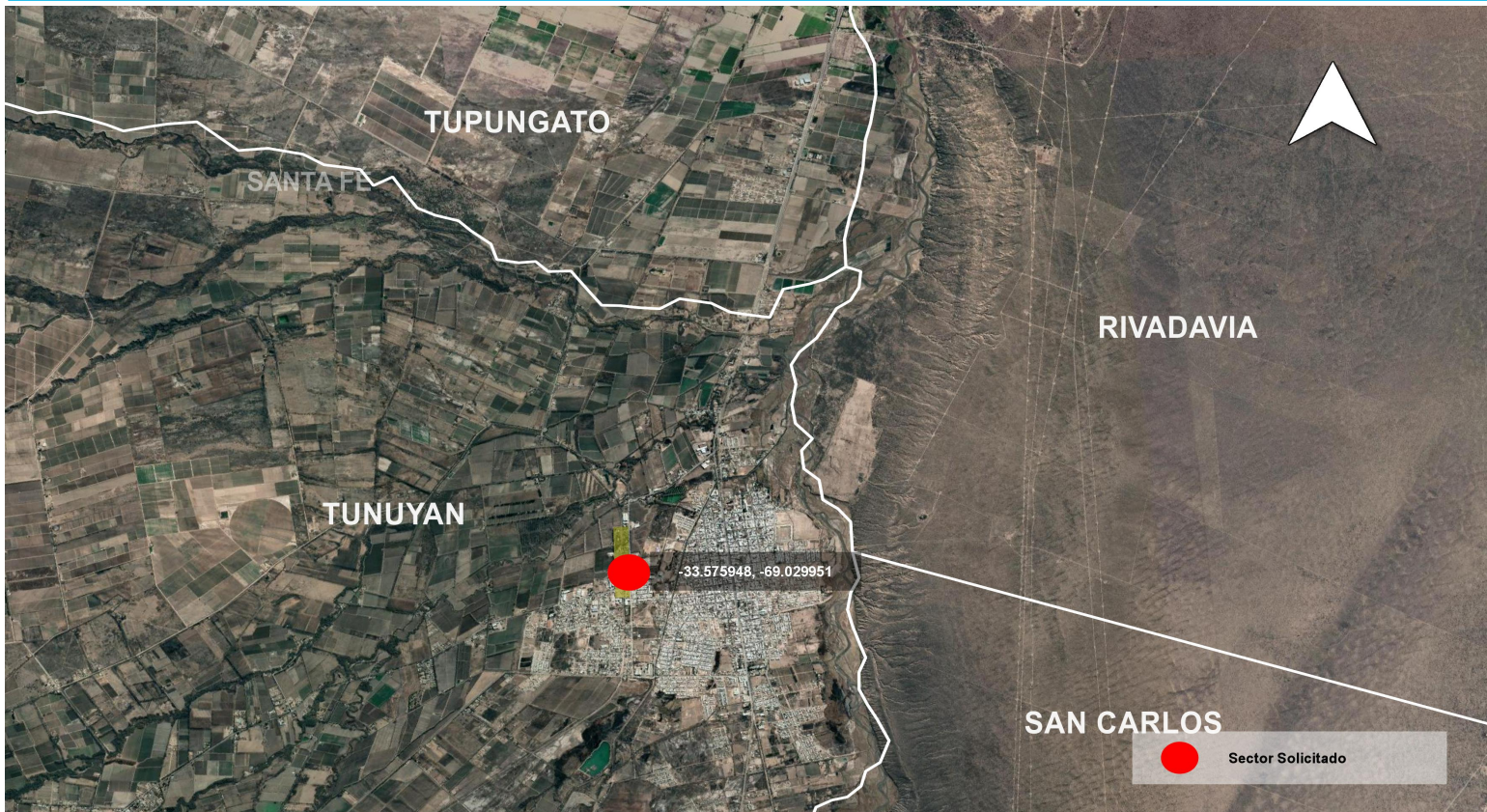
**UBICACIÓN EN CONTEXTO**



CROQUIS DE UBICACIÓN

DETALLE

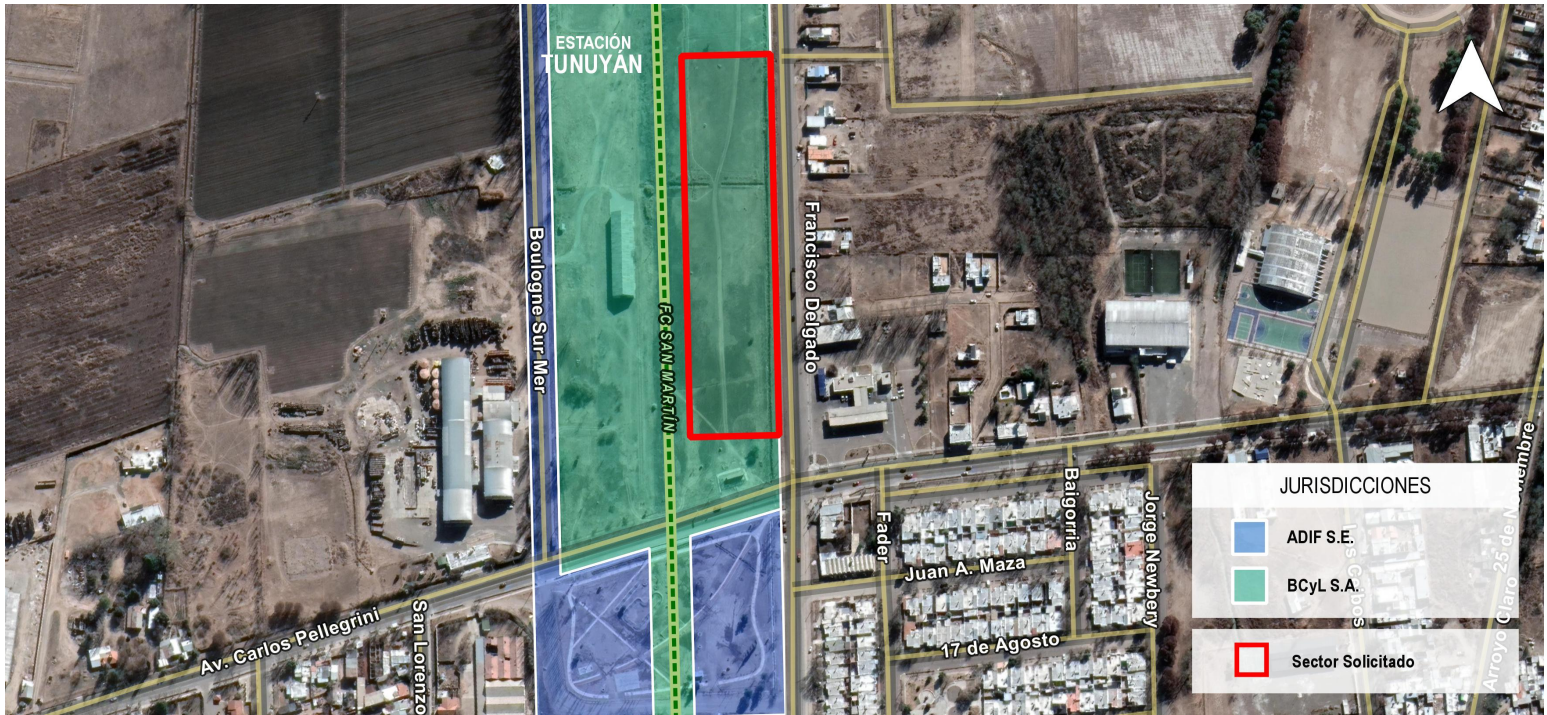

CIE	LATITUD	LONGITUD	SUPERFICIE
5000005942/22	-33.57623412	-69.02991902	18,100.00 m2

Usuario generador: DUNZELMANN, FERNANDO

\* El presente croquis es sólo a efectos ilustrativos.



República Argentina - Poder Ejecutivo Nacional  
2021 - Año de Homenaje al Premio Nobel de Medicina Dr. César Milstein

**Hoja Adicional de Firmas**  
**Croquis**

**Número:**

**Referencia:** Croquis/ CROQUIS EX-2021-46864084- -APN-DACYGD#AABE, CIE 50-0000594-2 /22

---

El documento fue importado por el sistema GEDO con un total de 2 pagina/s.