

CROQUIS DE UBICACIÓN*

Referencia: CIE 70-000005-6/1 (EX-2021-83565595- -APN-DACYGD#AABE)

DATOS DEL INMUEBLE

CIE	PARTE	ORGANIZACIÓN
7000000056	1	MINISTERIO DE TRABAJO, EMPLEO Y SEGURIDAD SOCIAL (MTEySS)

PROVINCIA	DEPARTAMENTO	LOCALIDAD
SAN JUAN	CAPITAL	San Juan

SUPERFICIE TOTAL APROX.: 566.72 M2

Ministerio de Gobierno de la Provincia de San Juan solicita inmueble ubicado en la calle Santa Fe N° 77-79 (oeste), de la Localidad de San Juan, Provincia de San Juan, con finalidad a la re funcionalización, ampliación y refacción del Instituto Odontológico Dr. Cayetano Torcivia.

Superficie aprox.: 566.72 M2

Delimitado según 0019 - RE-2021-85810493-APN-DACYGD#AABE, conforme a lo indicado en 0023 - PV-2022-03832102-APN-DSCYD#AABE

UBICACIÓN EN CONTEXTO

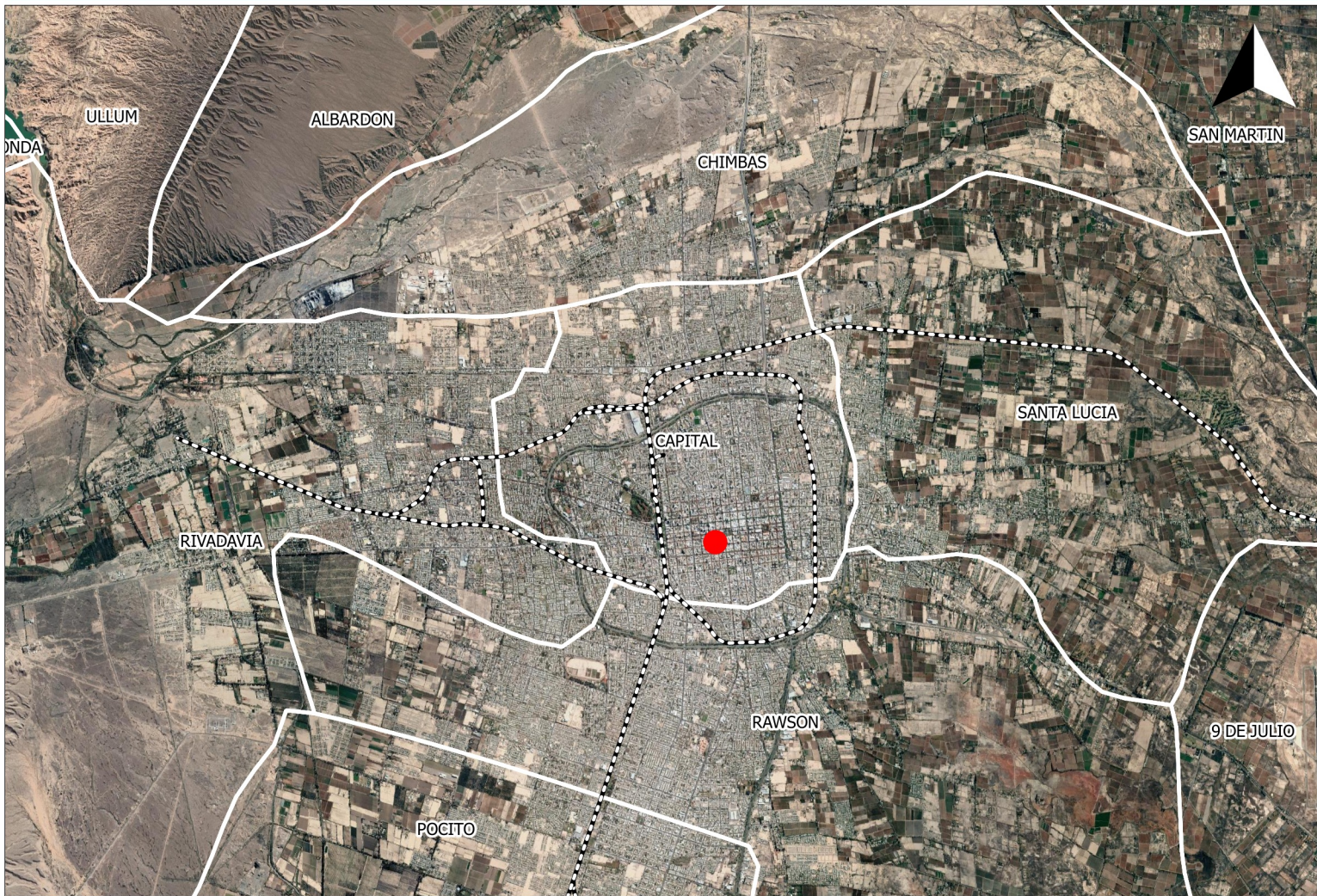



CROQUIS DE UBICACIÓN

DETALLE



Referencia

 CIE 70-0000005-6/1 Area solicitada

CIE	LATITUD	LONGITUD	SUPERFICIE
7000000056/1	-31.5388770731752	-68.5266346305096	566.72 M2

SITUACIÓN CATASTRAL



Referencia

 CIE 70-0000005-6/1 Area solicitada

CATASTRO

 Depto. 01- Secc. 51- Parc. 630840



República Argentina - Poder Ejecutivo Nacional
Las Malvinas son argentinas

Hoja Adicional de Firmas
Croquis

Número:

Referencia: Croquis/ CIE 70-0000005-6/1 (EX-2021-83565595- -APN-DACYGD#AABE)

El documento fue importado por el sistema GEDO con un total de 2 pagina/s.