

PROPIEDAD DE LA SUCESION

LAZARO IGNACIO ABAL

PARTIDO DE PILAR

NOTA: ESTE PLANO ES COPIA FIEL DEL QUE OBRA A F°168 DEL EXP 223/908. CARATULADO JUICIO FRANCISCO ABAL y MANUELA CALDERON DE ABAL JUZGADO N°2 SECRET. DE LA PLATA, CONFECCIONADO POR EL ING. HILARIO IBARRA y EN EL SE HA UBICADO LA SUPERFICIE AFECTADA POR LA CONSTRUCCION DE LA OBRA DE REFERENCIA.

INSCRIPCIONES

- LOTE 4: LA PLATA 6/5/914 BAJO EL N° 73772 F° 2719/914 y N° 21241 F° 157 AÑO 1918 Pdo DE PILAR
- LOTE 5: LA PLATA 3/6/919 BAJO EL N° 21984 EL 9-6-919 F° 104 AÑO 1919 - Pdo de PILAR.
- LOTE 6: LA PLATA 3/6/919 BAJO EL N° 21984 EL 9/7/919 F° 103 AÑO 1919 Pdo de PILAR.
- LOTE 7: LA PLATA 21/5/923 BAJO EL N° 31605 F° 107 AÑO 1923 Pdo de PILAR.
- LOTE 8: LA PLATA 22/7/920 BAJO EL N° 34989 EL 30/7/20 F° 205 Pdo PILAR

NOTA: LA SUP. MNTCESTAREGISTRADAAL CAUSANTE DON LAZARO IGNACIO ABAL (H) DE FRANCISCO ABAL y DOÑA MANUELA CALDERON DE ABAL EN CINCO DISTINTAS INSCRIPCIONES CORRESPONDIENTES A LOS LOTES 4-5-6-7 y 8.

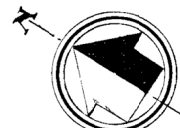

$\alpha = 34^\circ 28' 30''$
 $A = 1000m$
 $T = 310,27m$
 $D = 601,70m$

BAÑADOS DEL RIO LUJAN
 (SUC. DE FRANCISCO ABAL y MANUELA CALDERON DE ABAL)
 C.B. 829-48m N 89° 58' E
 M.B. 306-48m N 89° 58' E
 M.B. 306-48m N 89° 58' E

ÁREA A ENTREGAR EN POSESIÓN

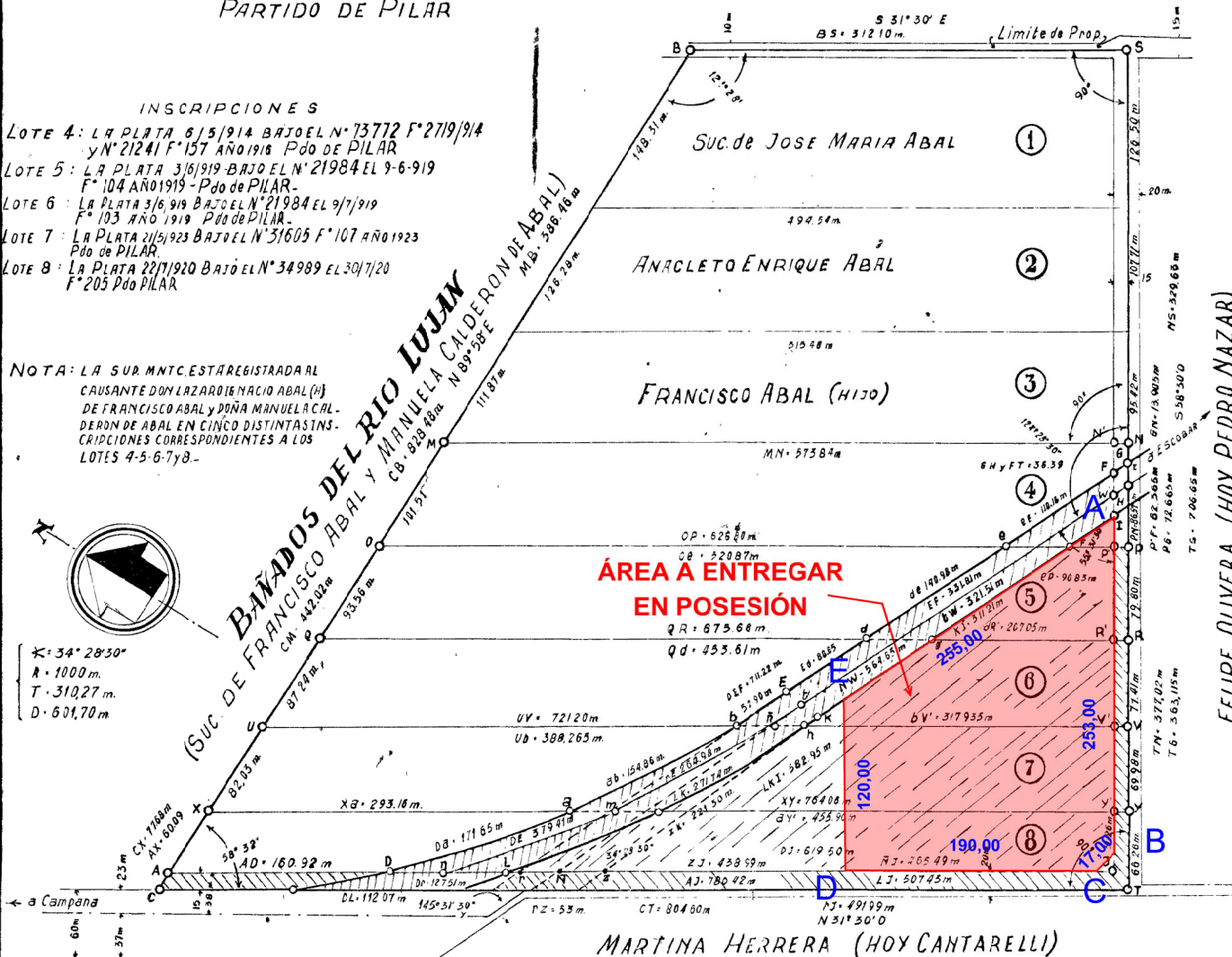

MARTINA HERRERA (HOY CANTARELLI)

Detalle de Superficies

| | |
|-----------------------------|-------------------------------|
| Sup. Lote 4 s/r | 51.969,75 m ² |
| " Afect. eFP' | 2832,31 m ² |
| " " a/calle inclentib. | 1012,72 m ² |
| " TOTAL AFECTADA | 3845,03 m ² |
| " RESTANTE | 48124,72 m ² |
| Sup. Lote 5 s/r | 51.969,75 m ² |
| " Afect. de P'R' | 11885,41 m ² |
| " " a/calle inclentib. | 1197,00 m ² |
| " TOTAL AFECTADA | 13082,41 m ² |
| " RESTANTE | 38887,34 m ² |
| Sup. Lote 6 s/r | 51.969,75 m ² |
| " Afect. E-J-R-V-b | 19.462,97 m ² |
| " " a/calle inclentib. | 1116,15 m ² |
| " TOTAL AFECTADA | 20.579,12 m ² |
| " RESTANTE | 31.390,63 m ² |
| Sup. Lote 7 s/r | 51.969,75 m ² |
| " Afect. b-V-Y'd | 26758,92 m ² |
| " " a/calle inclentib. | 1049,70 m ² |
| " TOTAL AFECTADA | 27808,62 m ² |
| " RESTANTE | 24161,13 m ² |
| Sup. Lote 8 s/r | 51.969,75 m ² |
| " Afect. a-y-J-D | 2138,87 m ² |
| " " a/calle inclentib. | 12769,05 m ² |
| " TOTAL AFECTADA | 39907,92 m ² |
| " RESTANTE | 12061,83 m ² |
| SUP. TOTAL s/TITULOS | 259848,75 m ² |
| " Afect. D-E-F-I-J-D | 88078,48 m ² |
| " " a/calle inclentib. | 17144,62 m ² |
| " TOTAL AFECTADA | 105223,10 m ² |
| " RESTANTE | 154625,65 m ² |
| SUP. TOTAL Afect. P/CAMINO | 1° 94' 12" 55 cm ² |
| " " " P/ZONA ARBOLADO | 6° 86' 65" 93 " |
| " " " a/calle inclentib. | 1° 71' 44" 62 " |
| " " " TOTALES | 10° 52' 23" 10 " |

ES COPIA FIEL DEL PLANO APROBADO CON FECHA 7-6-45 BAJO LA CARACTERISTICA 84-59-45 - EVA PERÓN AGOSTO DE 1953.



INGENIEROS A.C.I.A.
 DIRECTOR



Fondo Fiduciario Público
Programa Crédito Argentino del Bicentenario (Pro.Cre.Ar.)
ESCOBAR – BUENOS AIRES
Descripción del inmueble

Una fracción de terreno ubicada en la Localidad de BELÉN DE ESCOBAR, Partido de ESCOBAR, Provincia de BUENOS AIRES, sobre calles Colectora Oeste Ramal Escobar de la Ruta Nacional N° 9 esquina Leguizamo esquina Old Man, identificada catastralmente como Partido 118 – Circunscripción XI – Parcela 2686a (parte); que de acuerdo al Plano de Mensura 84-59-1945 cuenta con las siguientes medidas lineales aproximadas y linderos:

Mide y linda: 253,00m de frente al SE, lindando con calle Leguizamo; 17,00m en su ochava al S; 190,00m en su otro frente al SO, lindando con calle Old Man; 120,00m al NO, lindando con resto de la parcela 2686a; y 255,00m al N, lindando con Colectora Oeste Ramal Escobar de la Ruta Nacional N° 9.

Superficie aproximada sujeta a mensura: 39.748,08m²



República Argentina - Poder Ejecutivo Nacional
Las Malvinas son argentinas

Hoja Adicional de Firmas
Informe gráfico

Número:

Referencia: ANEXO - CROQUIS Y DESCRIPCIÓN DEL INMUEBLE - ESCOBAR - PCIA. DE BUENOS
AIRES

El documento fue importado por el sistema GEDO con un total de 2 pagina/s.