

Comunidad Lof Limay Kurref - Pueblo Mapuche

Personería Jurídica Res. INAI N° 754/2014

Localidad Los Molles, Departamento Malargüe, Provincia de Mendoza, República Argentina

Territorio Comunitario de Ocupación Actual, Tradicional y Pública



inai

Instituto nacional de
asuntos indígenas

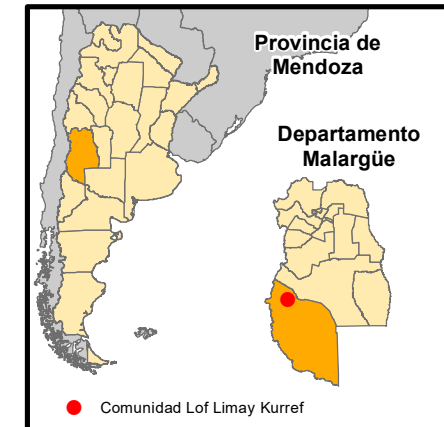

Referencias

 Territorio comunitario de
Ocupación Actual,
Tradicional y Pública.

Proyección: Gauss Krüger- Faja 2

Datum: POSGAR 2007

Escala: 1:150.000

Superficie aproximada
del Territorio Comunitario
4477 Has.

Fuente:

Area Georreferenciamento

Re.Te.C.I. - INAI

Diciembre de 2022



Ministerio de Justicia y Derechos Humanos
Presidencia de la Nación

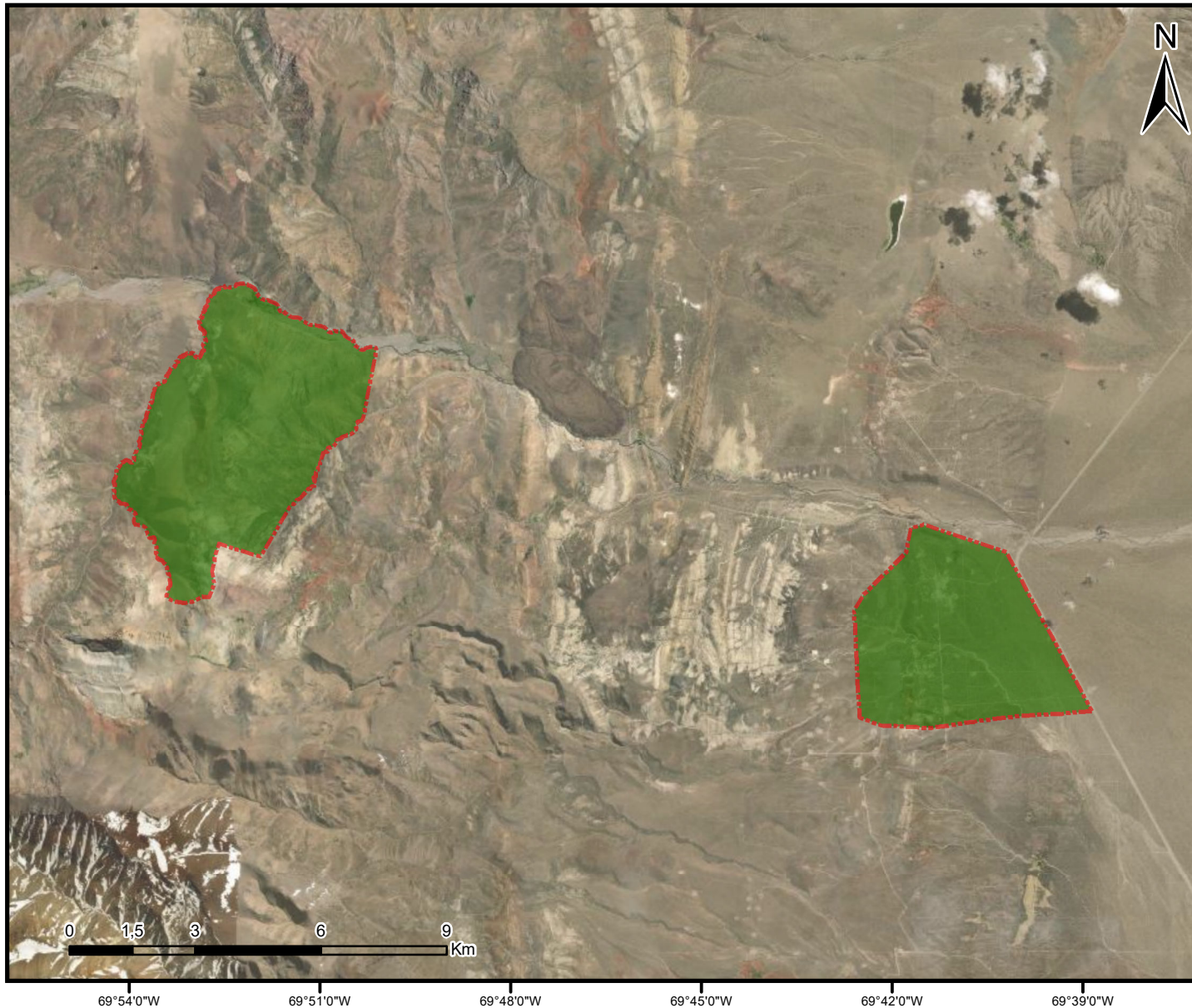

Anexo I



República Argentina - Poder Ejecutivo Nacional
1983/2023 - 40 AÑOS DE DEMOCRACIA

Hoja Adicional de Firmas
Informe gráfico

Número:

Referencia: Anexo I Resolución Comunidad Lof Limay Kurref

El documento fue importado por el sistema GEDO con un total de 1 pagina/s.