

Programa Nacional Relevamiento Territorial de Comunidades Indígenas - Ejecución Ley N° 26.160
Pueblo Wichí - "Comunidad Aborigen Sachapera 2 - Pueblo Weenhayek"

Personería Jurídica Provincial Resolución M. G. Salta N° 286/06

Localidad Tartagal, Departamento Gral. José de San Martín, Provincia de Salta, República Argentina

Territorio Comunitario de Ocupación Actual, Tradicional y Pública



inai

Instituto nacional de
asuntos indígenas

Anexo I

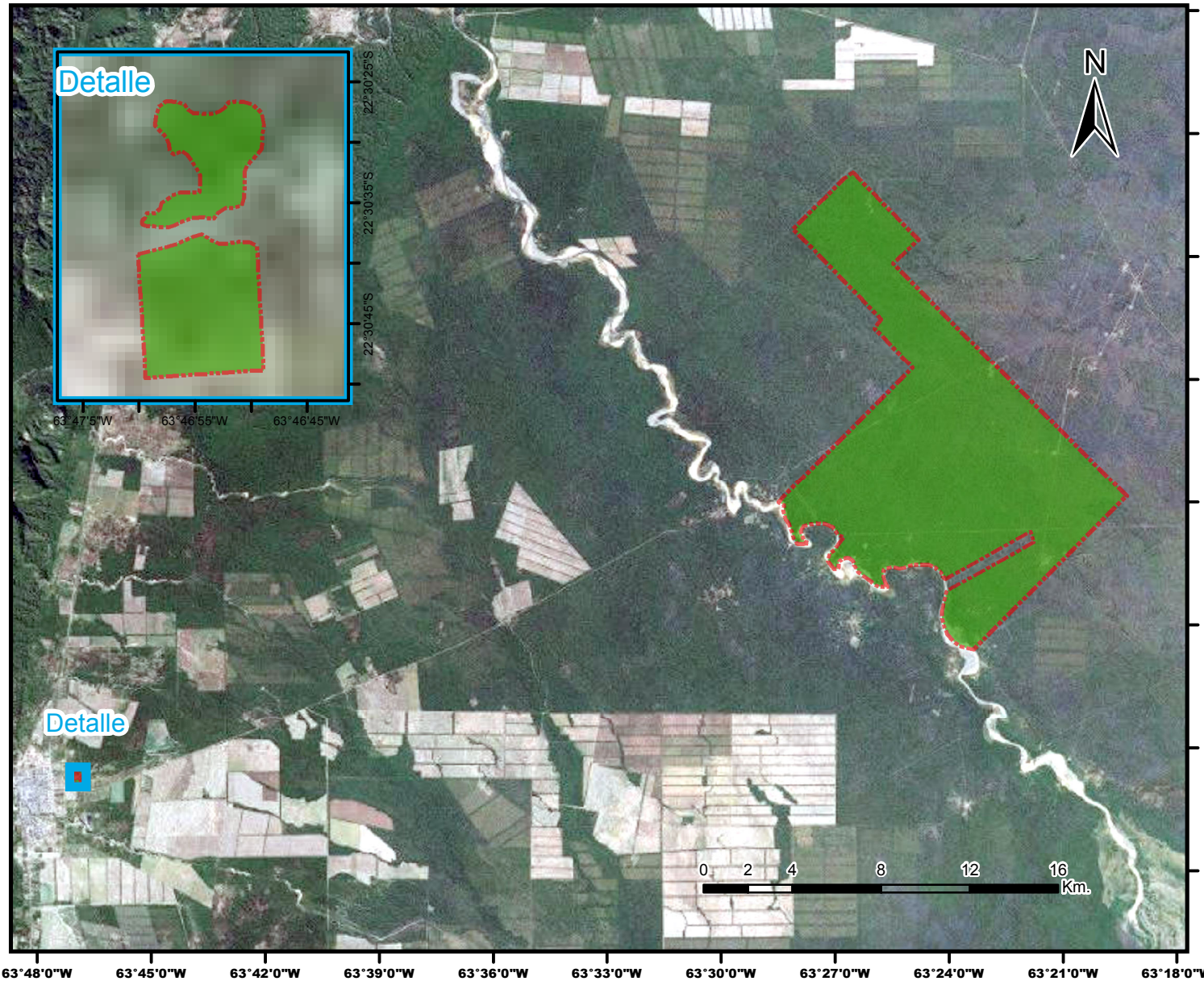

Referencias

 Territorio comunitario de
Ocupación Actual,
Tradicional y Pública.

Proyección: Gauss Krüger- Faja 4
Datum: POSGAR 2007
Escala: 1:275.000
Superficie aproximada
del Territorio Comunitario
13.428 ha

Fuente:
Area Georreferenciamento
Re.Te.C.I. - INAI
Agosto de 2022



Secretaría de Derechos Humanos y Pluralismo Cultural
Ministerio de Justicia y Derechos Humanos
Presidencia de la Nación



República Argentina - Poder Ejecutivo Nacional
Las Malvinas son argentinas

Hoja Adicional de Firmas
Informe gráfico

Número:

Referencia: Cartografía anexo I resolución comunidad aborigen Sachapera 2

El documento fue importado por el sistema GEDO con un total de 1 pagina/s.