

**CROQUIS DE UBICACIÓN\***

**Referencia: CIE 8200078651/1 (EX-2020-33807575- -APN-DACYGD#AABE)**

**DATOS DEL INMUEBLE**

CIE	PARTE	ORGANIZACIÓN
8200078651	1	AGENCIA DE ADMINISTRACIÓN DE BIENES - PROGRAMA ARRAIGO

  

PROVINCIA	DEPARTAMENTO	LOCALIDAD
SANTA FE	LA CAPITAL	SANTA FE

SUPERFICIE TOTAL APROX.: 6,179.05 M2

"COOPERATIVA DE TRABAJO ALIMENTOS POPULARES" SOLICITA PERMISO DE USO PARA INSTALAR UN POLO PRODUCTIVO DE EMPRENEDORES Y COOPERATIVAS DE TRABAJO DE SANTA FE.  
DELIMITADO DE ACUERDO A CROQUIS EN RE-2022-102537698-APN-DTD#JGM, CONFORME A LO INDICADO EN IF-2022-103891846-APN-DAC#AABE.  
AFECTACIONES: EL INMUEBLE SE ENCUENTRA AFECTADO AL PROGRAMA ARRAIGO POR DECRETO 152/93, DENOMINADO BARRIO LAS LOMAS.

**UBICACIÓN EN CONTEXTO**

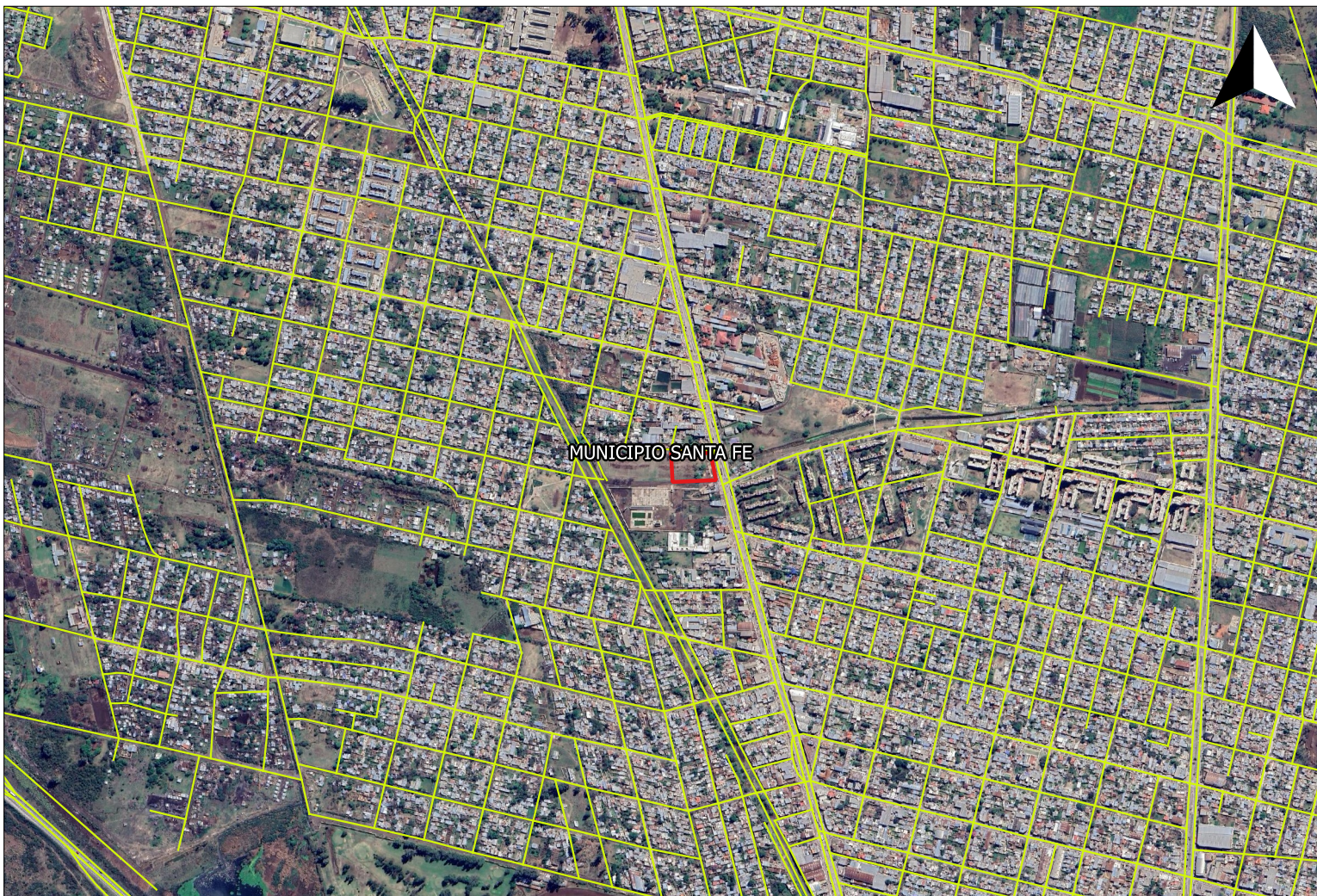





CROQUIS DE UBICACIÓN

DETALLE



Leyenda

CIE 8200078651/1 - INMUEBLE SOLICITADO

CIE	LATITUD	LONGITUD	SUPERFICIE
8200078651/1	-31.5929994658407	-60.7245817388971	6,179.05 M2

DETALLE ACOTADO

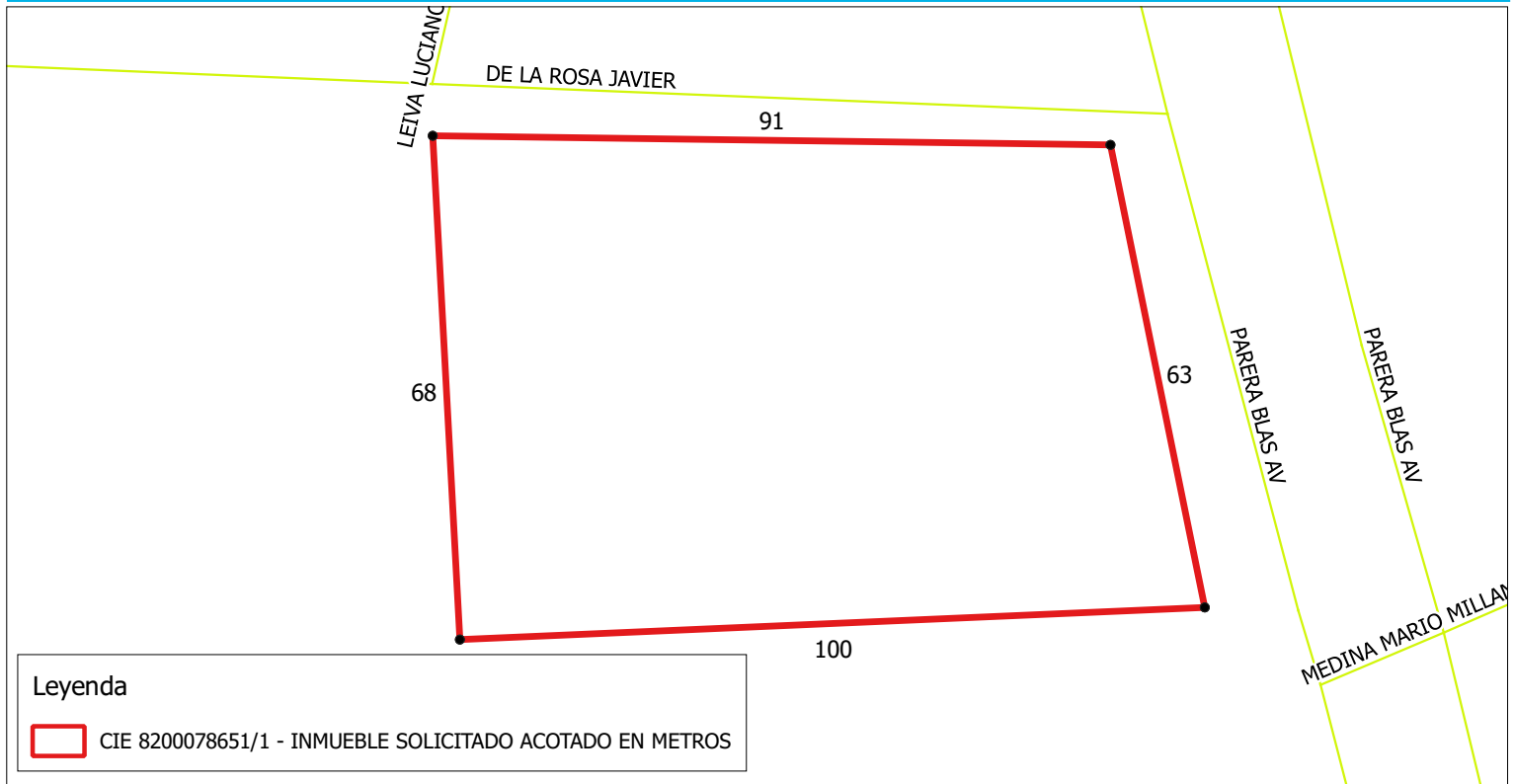

Leyenda

CIE 8200078651/1 - INMUEBLE SOLICITADO ACOTADO EN METROS



**CROQUIS DE UBICACIÓN**

**SITUACIÓN CATASTRAL**



**Leyenda**

- CIE 8200078651/1 - INMUEBLE SOLICITADO
- Parcelas según Catastro de Santa Fe

**Observaciones de situación catastral:**

101105082200048: Departamento 10 - Distrito 11 - Sección 05 - Manzana 0822 - Parcela 00048 (parte).

101105082200047: Departamento 10 - Distrito 11 - Sección 05 - Manzana 0822 - Parcela 00047 (parte).

**ANEXO: CROQUIS EN RE-2022-102537698-APN-DTD#JGM**





República Argentina - Poder Ejecutivo Nacional  
Las Malvinas son argentinas

**Hoja Adicional de Firmas**  
**Croquis**

**Número:**

**Referencia:** Croquis/ CIE 8200078651/1 (EX-2020-33807575- -APN-DACYGD#AABE)

---

El documento fue importado por el sistema GEDO con un total de 3 pagina/s.