

## Comunidad IRIAPU - Pueblo Mbya Guaraní

Personería Jurídica: Dirección de Personas Jurídicas - Registro de Comunidades Indígenas C.I. N° 25 -  
Disposición N° 15/91

Localidad Puerto Iguazú, Departamento Iguazú, Provincia de Misiones República Argentina

### Territorio Comunitario de Ocupación Actual, Tradicional y Pública



# inai

Instituto nacional de  
asuntos indígenas

ANEXO I

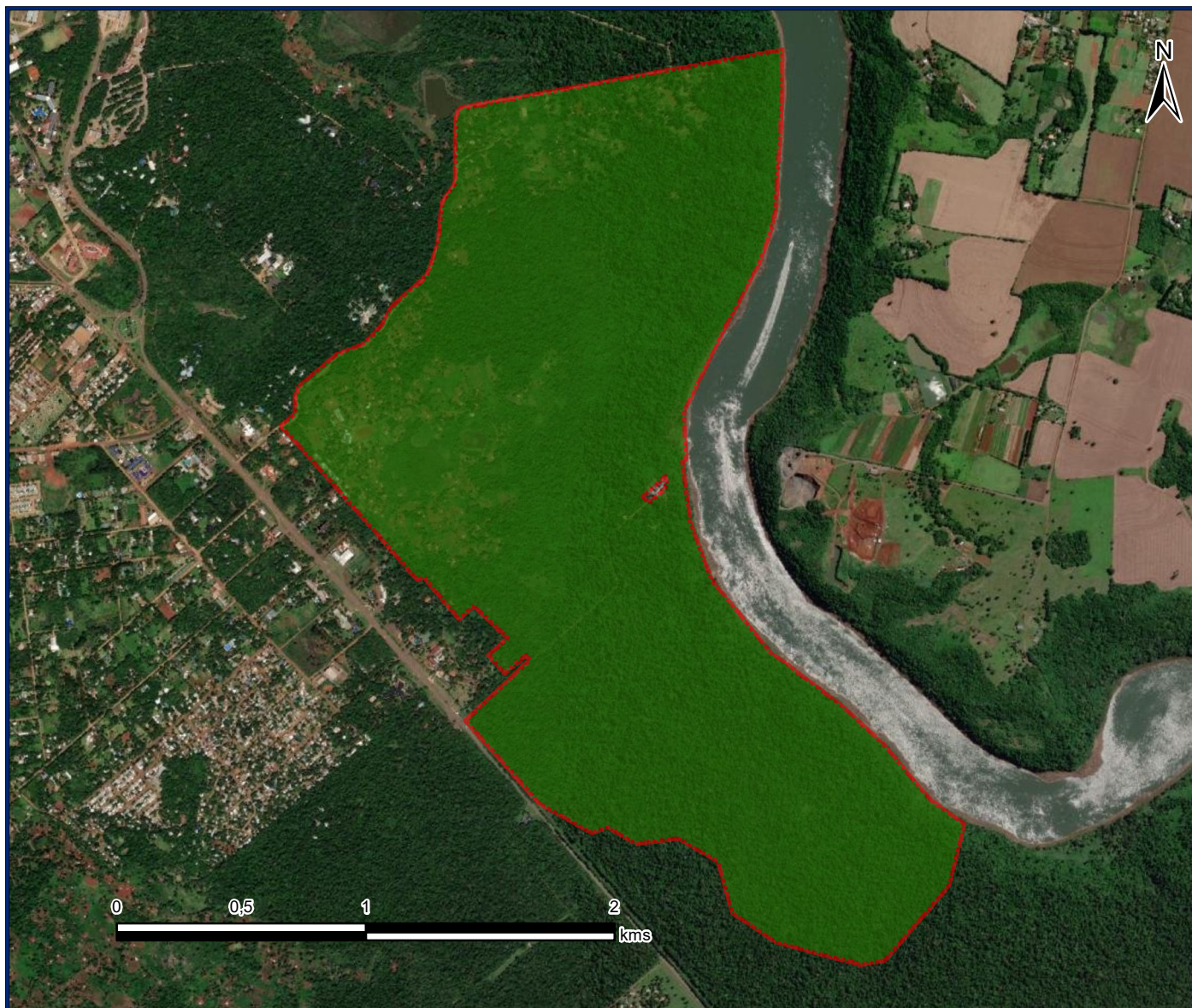

54°33'0"W



Comunidad Iriapu

### Referencias

 Territorio comunitario de  
Ocupación Actual,  
Tradicional y Pública.

Proyección: Gauss Krüger- Faja 7

Datum: POSGAR 2007

Escala: 1:26.000

Superficie aproximada  
del Territorio Comunitario  
456,60 has.

**Fuente:**  
Area Georreferenciamiento  
Re.Te.C.I. - INAI  
Septiembre de 2022



Ministerio de Justicia y Derechos Humanos  
Presidencia de la Nación



República Argentina - Poder Ejecutivo Nacional  
Las Malvinas son argentinas

**Hoja Adicional de Firmas**  
**Informe gráfico**

**Número:**

**Referencia:** Anexo I Resolución Comunidad Iriapu

---

El documento fue importado por el sistema GEDO con un total de 1 pagina/s.